Rged N.o 92

THE LARGEST CIRCULATED TELUGU DAILY FROM THE CAPITAL

Es 1926

గోలకొండ పత్రిక

సంపాదకుడు: ఎస్. నరోత్తమరెడ్డి, ఎం. ఏ.

సంపుటి 17 సంచిక 316 • హైదరాబాదు 14—10—1964 బుధవారం • 4 పేజీలు 7 పైసలు

గోలకొండ పత్రిక చందారేట్లు

సంవత్సరానికి	రు.	27-00
అర్ధ సంవత్సరానికి	"	14-00
8 నెలలకు	"	7-00
విడిప్రతి	7	పైసలు
ఆదివారం సంచిక	10	"

మూడు నెలలకు తక్కువ చందా తీసుకోబడదు.

File Dept. of Information and Public Relations, Hyd. A. P.
100271

నవంబర్ ఆఖరు వారంలో జయప్రకాశ్ తూర్పు పాకిస్తాన్ పర్యటన

కోహిమా, అక్టో 18: నవంబర్ ఆఖరు వారంలో తాము తూర్పు పాకిస్తాన్‌లో సుహృద్భావ పర్యటనను జరుపుతామని సర్వోదయ నాయకుడు జయప్రకాశ్ నారాయణ నేడు తెలిపారు.

ఈ పర్యటనలో శ్రీ నారాయణవెంట కొందరు సర్వోదయ కార్యకర్తలుగూడా ఉంటారు.

పప్పు, గోధుమ, ఇతర ముతక ధాన్యాలకు ధరల నిర్ణయం

ఎక్స్‌మిల్లులు, టోకు, చిల్లర స్థాయిలో బియ్యంధరలనిర్ణయం

న్యూఢిల్లీ, అక్టోబరు 18

1964-65 పంట కాలానికయి స్టాండర్డు రకాల పప్పు గోధుమ, ముతకధాన్యాలకయి కేంద్రప్రభుత్వం ఉత్పత్తిదారుల ధరలు ప్రకటించింది.

ప్రభుత్వం బియ్యానికయి ఎక్స్‌మిలు టోకు ధరలు, వినిమయదార్ల కేంద్రముల టోకుధరలు మరియు చిల్లర ధరలని మూడు అంతస్తులలో ధరల నిర్ణయించగలదు.

స్టాండర్డు రకాలపప్పుధర వివిధ రాష్ట్రాలలో క్వింటల్‌కు రు. 84నుండి రు 41 వరకు నిర్ణయింపబడినది.

వినిమయ కేంద్రాలలో బియ్యం చిల్లరధర కిలోగ్రాముకు 65 పైసల నుండి 75 పైసల వరకు టాయి

1964-65 పంట కాలానికై గోధుమ ఉత్పత్తిదారుల ధరలు ఈ విధంగా ఉన్నాయి.

ఎర్రరకం క్వింటల్ రు. 45-50 తెల్లరకం సాధారణమైనవి క్వింటల్ రు 49-50, జొన్నలు, సజ్జలు, మొక్కజొన్నలలాంటి ముతక ధాన్యం ధరలు ఈ దిగువ లోపున నిర్ణయించడానికి రాష్ట్ర ప్రభుత్వాలకు అధికారమివ్వబడింది.

పచ్చజొన్నలు క్వింటల్‌కు రు. 80 నుండి రు. 88-50, సజ్జలు క్వింటల్‌కు రు. 40 నుండి రు. 40-50, మొక్కజొన్నలు క్వింటల్‌కు రు 86 నుండి రు. 86-50.

కేంద్ర ఆహారమంత్రి సుబ్రహ్మణ్యం ఈధరలప్రతిపాదనలు విలేకరులకు తెలిపారు.

కేంద్రం నిర్ణయించిన ఈ ధరల దృష్టిలో ఉంచుకొని రాష్ట్రాలు బియ్యానికి ఎక్స్‌మిల్లు హోల్‌సేల్ చిల్లర ధరల నిర్ణయించగలవు. టోకు వర్తకులకు ఒకటిన్నరనుండి రెండు శాతం చిల్లర వర్తకులకు వాల్గునుండి 7 శాతం లాభాలు వదలబడుతాయి.

స్టాండర్డు రకాల పప్పు ధరలు వివిధ రాష్ట్రాలవారీగా క్వింటల్‌కు:-

ఆంధ్ర అక్కుళ్ళు రు. 88, అస్సాం వింటల్ సాలి రు. 84, బిహార్ కోర్స్ రకం రు. 86, గుజరాత్ సాధి రు. 89 కేరళ పాల్టాట్ మట్ట రు. 40, మధ్యప్రదేశ్ గురుమట్టా రు 84, మద్రాస్ కట్టిసాంబి రు. 88.50, మహారాష్ట్ర మైసూర్ దేబన్ సా రు 86-50, ఒరిస్సా సాదారకం రు. 84, పంజాబ్ బేగమి రు. 86. రాజస్థాన్ సుతర్ సాల్ రు 85, ఉత్తరప్రదేశ్ గెడ్ మాడు రు. 85, పశ్చిమ బెంగాల్ సాదా రు 87-50.

సీలేరు ప్రాజెక్టుకు రు. 1.44 కోట్ల హామీ

రాష్ట్ర మంత్రివర్గం నిర్ణయం

హైదరాబాదు అక్టో 18

ఒక స్విట్జర్లాండ్ సంస్థ నుండి సీలేరు ప్రాజెక్టుకు కావలసిన పరికరాలను కొనుగోలు చేయడానికిగాను ఒకకోటి 44లక్షల రూపాయలకు హామీ యివ్వడానికి రాష్ట్ర మంత్రి మండలి నిన్న ఇక్కడ సమావేశమై నిర్ణయించినది.

అంతర్విశ్వ విద్యాలయ స్త్రీల టేబిల్ టెన్నిస్ టోర్నమెంటు

తిరుపతి, అక్టో 18

గతరాత్రి నిర్ణయింపబడిన పోటీలలో బొంబాయి, మద్రాసు, ఢిల్లీ జట్లు ఇక్కడ జరుగుచున్న అంతర్విశ్వ విద్యాలయ స్త్రీల టేబిల్ టెన్నిస్ టోర్నమెంటులో సెమిఫైనల్సుకు చేరుకొన్నాయి.

బొంబాయి పూనాను 8-0స్కోరుతోను, మద్రాసు విక్రమ్‌ను 8-1 స్కోరుతోను, ఢిల్లీ రాజస్థానును8-1 స్కోరుతోను ఓడించాయి.

హోటళ్ళు, రెస్టారెంట్లలో ధరల స్థిరీకరణ

ప్రభుత్వంచే సంఘం నియామకం

న్యూఢిల్లీ, అక్టోబరు 18

హోటళ్లు, రెస్టారెంట్లలో ఫలహారాల, పానీయాల ధరలను క్రమబద్ధం చేయడము వాంఛనీయమని ప్రభుత్వం భావించింది ఇందుకుగాను భారత హోటళ్లు, రెస్టారెంట్ల సంఘాల సమాఖ్య ప్రతినిధులతోనూ, ఢిల్లీ ప్రాంతములోని హోటళ్లు, రెస్టారెంట్ల సంఘము ప్రతినిధులతోనూ కేంద్ర రవాణాశాఖ మంత్రి శ్రీ రాజ్‌బహదూరు సంప్రదింపులు జరిపారు. దేశంలోని కొన్ని హోటళ్లు రెస్టారెంట్లూ ధరలను పెంచ నిర్ణయించాయనీ అప్పుడే అని సవరించిన ధరలను సూచించే కార్డులను ముద్రించాయనీ ఈ సందర్భముగా వెల్లడయింది

అందువల్ల హోటళ్ళు, రెస్టారెంట్లలో ధరలను క్రమబద్ధము చేసేందుకు ప్రభుత్వము ఒక సంఘాన్ని నియమిస్తోంది. ఈ సంఘంలో భారత హోటళ్లు రెస్టారెంట్ల సంఘాల సమాఖ్య ప్రతినిధులూ వివిధ మంత్రిత్వశాఖల ప్రతినిధులూ సభ్యులుగా ఉంటారు. దేశములో వివిధ నగరాలలోని దాదాపు 100 రెస్టారెంట్లలో ధరపరలను పరిశీలించి వాటిని స్థిరపరచేందుకూ వీలైతే తగ్గించేందుకూ ఈసంఘము తగు సిఫార్సులు చేస్తుంది. ఈసంఘం త్వరలోనే నెలలోల్పబడుతుంది. మూడు నెలలలో ప్రభుత్వానికి తమ నివేదికను సమర్పిస్తుంది.

శ్రీఎల్. లక్ష్మణదాస్

ఎ.పి.సి.సి. ప్రధాన కార్యదర్శిగా నియామకం

హైదరాబాద్, అక్టోబరు 18

ప్రదేశ్ కాంగ్రెసు కమిటీ ప్రధాన కార్యదర్శులుగా ఉన్న శ్రీయుతులు కె చొక్కారావు విజయ భాస్కరరెడ్డి గారలు జిల్లాపరిషత్తు అధ్యక్షులుగా ఎన్నికయినందున వీరు కార్యదర్శి పదవులకు ఇచ్చిన రాజీనామాలు అంగీకరింపబడినవి.

శ్రీకాకుళం ఎం-ఎల్-ఏ- శ్రీ ఎల్-లక్ష్మణదాస్ ప్రదేశ్ కాంగ్రెసు ప్రధాన కార్యదర్శిగా నియమింపబడినారు- ఇప్పుడు వి-ఎ-సి- శ్రీ శీలం సిద్దారెడ్డి, లక్ష్మణదాసుగారలు కార్యదర్శులుగా వ్యవహరిస్తారు-

నవచైనాలో వర్గ పోరాటం

యువజన సంఘం ఖండన

పెకింగ్, అక్టోబరు 18

ప్రజాభ్యుదయానికీ, ప్రజాశ్రేయస్సుకూ, "వర్గపోరాటం" ఒక్కటే శరణ్యమని పెకింగు పాలకులు పదేపదే నినాదాలు చేస్తున్నా, చైనాలోని గ్రామ ప్రాంతాలకు చెందిన యువజన సంఘం సభ్యులు, అదంతా వట్టి బూటకమని బహిరంగంగా ఖండించి, దానితో తమకు సంబంధం లేదని బహిరంగముగా ప్రకటించారు.

చైనా అధికారపక్షం ప్రచారము చేస్తున్న "వర్గపోరాట," "విప్లవవాదము" మొదలయిన నినాదాలను యువజనసంఘం ఏవగించుకుంటున్నది.

ఈ యువజనసంఘం పత్రిక యిటీవలి సంచిక మొదట పేజీలో షాన్సీ రాష్ట్రంలోని ఆనంఘం జిల్లాకు కొందరు సభ్యులు వెలిబుచ్చిన అభిప్రాయాలు ప్రచురించారు. "విప్లవానికి అనుకూలమైన పరిస్థితులు వున్నా, లేకపోయినా మాకు వాటితో సంబంధములేదు. మేము రైతులం. వ్యవసాయము చక్కగా సాగిస్తేచాలు" అని ఒక సభ్యుడన్నాడు. మరొక సభ్యుడు యిలా అన్నాడు,

"గ్రామంలో వున్న వారంతా దాదాపు బీదవారే. భూస్వాములూ, గొప్ప రైతులు జిల్లాం పోయింది శాంతిజీవితంలో వర్గపోరాటం ఎందుకో అర్థంకావడంలేదు" విప్లవం లేవదీయడము ప్రభుత్వంయొక్క పని మేము సాధారణ రైతులం" అని మరొక సభ్యుడన్నారు.

ప్రస్తుత పరిస్థితులలో నిరుపయోగమైన సిద్ధాంత సంబంధమైన సమస్యలను తొలగించడానికి వెళ్లి రాష్ట్రంలోని టుంగ్‌చెన్ కమ్యూనులోని యువజన సంఘం సభ్యులు తరుచుగా సమావేశాలు జరుపుతున్నారు.

రష్యా గగనవిహారులు సురక్షితంగా భువికిరాక

మాస్కో, అక్టో 18

నిన్న సోవియట్ యూనియన్ రోదసిలోనికి పంపిన ముగ్గురు గగన విహారులు సురక్షితంగా భూమిమీదికి దిగారు.

భారత కాలమానం ప్రకారము నేటి మధ్యాహ్నం 1-17 నిముషాలకు వీరు ప్రయాణించిన రోదసి నౌక వోస్‌ఖాడ్ సురక్షితంగా నిర్దేశస్థలంలో సోవియట్ యూనియన్‌లో దిగింది

ఈరోసి నౌకలో ప్రయాణించిన ముగ్గురూ ఆరోగ్యంగా ఉన్నారు.

"గ్రామంలో వున్న వారంతా దాదాపు బీదవారే. భూస్వాములూ, గొప్ప రైతులు జిల్లాం పోయింది శాంతిజీవితంలో వర్గపోరాటం ఎందుకో అర్థంకావడంలేదు" విప్లవం లేవదీయడము ప్రభుత్వంయొక్క పని మేము సాధారణ రైతులం" అని మరొక సభ్యుడన్నారు.

ప్రస్తుత పరిస్థితులలో నిరుపయోగమైన సిద్ధాంత సంబంధమైన సమస్యలను తొలగించడానికి వెళ్లి రాష్ట్రంలోని టుంగ్‌చెన్ కమ్యూనులోని యువజన సంఘం సభ్యులు తరుచుగా సమావేశాలు జరుపుతున్నారు.

రాష్ట్ర ఆర్థికమంత్రి డాక్టర్ ఎం చెన్నారెడ్డి ఈనెల 11 వ సోవియట్‌యూనియన్ పర్యటనను పూర్తిచేసుకొని హైదరాబాద్ నగరానికి తిరిగివచ్చారు.

సరసధరలకు పప్పులు, వేరుసెనగ నూనె విక్రయానికి ఏర్పాట్లు

హైదరాబాదు, అక్టోబరు 18

హైదరాబాద్ సికింద్రాబాదు బియ్యం టోకు వర్తకుల సంఘంతో సంబంధం కల 210 ప్రభుత్వకంట్రోల్డు దుకాణాలలో విక్రయింపబడుతాయి:-

కందిపప్పు నెం. 1 కిలో రు. 1-86 పైసలు, కందిపప్పుచిన్నదికిలో రు.1-81 పైసలు, వెనగపప్పు కిలో రు. 1-25 పైసలు, వెనరిపప్పు కిలో రు. 1-5 పైసలు, మినపపప్పు కిలో 98 పైసలు.

మనిషికి రెండు కిలోలవరకు కిలో రు-8 చొప్పున వేరుసెనగనూనె హైదరాబాద్ సికింద్రాబాదు నగరాలలోని ఈడిపోలలో విక్రయింపబడుతుంది;-

1-హైదరాబాదులో ఎం-పి- అనంతసేన ప్రభర్సు ఉస్మాన్‌గంజ్ 2. బుక్‌రామ్ ద్వారకా ప్రసాద్ కిషన్‌గంజ్ 3 శంకరు చెట్టింగ్ కంపెనీ కిషన్‌గంజ్ 4 బాలాజీ చెట్టింగ్ కంపెనీ కిషన్‌గంజ్ 5 లక్ష్మి ఆయిల్ డిపో కిషన్‌గంజ్ 6 ఎ శివరామయ్య కిషన్‌గంజ్ 7 ఓంప్రకాశ్‌గుప్త కిషన్‌గంజ్ 8 పవన్ ఆయిల్ మిల్సు కిషన్‌గంజ్ 9 జాలిచంద్ బజరంగ్‌లాల్ కిషన్‌గంజ్ 10 హజారీలాల్ బన్సీలాల్ పంజేరు గంజ్.

సికింద్రాబాదులో:- 1 గణిసెట్టి లక్ష్మయ్య హిస్సాంగంజ్ 2 గంధాల రాజయ్య హిస్సాంగంజ్ 3 ఆర్-ఈశ్వర రెడ్డి హిస్సాంగంజ్ 4 ఎం. అనంతస్వామి మహాబాలిస్ట్రీట్, 5 జి-మనోహరు మహాబాలిస్ట్రీట్.

ఫతేమైదాన్ స్టేడియము

హైదరాబాదు అక్టోబరు 18

ఫతేమైదానములో ఉన్న స్టేడియమును, పెవిలియనులను ఆంధ్రప్రదేశ్ స్పోర్ట్సు కౌన్సిలు యాజమాన్యమునకు అప్పగించమని పబ్లిక్ వర్క్సు శాఖను రాష్ట్రప్రభుత్వము ఆదేశించినది

ఈ విషయమై చర్చలు ఇటీవల జరిగిన రాష్ట్ర స్పోర్ట్సు కౌన్సిలు సమావేశంలో జరిగినవి- స్టేడియములోని గదులను, దుకాణములను ఇతరులకిచ్చే విషయంలో నిబంధనావళి ప్రస్తుతం రూపొందించబడుచున్నది.

పప్పుధరలకు ఎగుమతి రెగ్యులేషన్ ఉత్తర్వు

హైదరాబాద్, అక్టో 18

భారతప్రభుత్వ ఆహార,వ్యవసాయ మంత్రిత్వశాఖ జారీచేసిన 1964 సం. దక్షిణ రాష్ట్రాల బియ్యం ఎగుమతి రెగ్యులేషన్ ఉత్తర్వును 1964 అక్టోబరు 12వ తేదీ ఆంధ్రప్రదేశ్ గజెటులో ప్రకటిస్తారు.

యీఉత్తర్వు ఆంధ్రప్రదేశ్, కేరళ, మద్రాసు, మైసూరు రాష్ట్రాలకూ కేంద్ర పాలిత ప్రాంతమైన పాండిచెరి ప్రాంతాలకూ వర్తిస్తుంది. ఈఉత్తర్వు వెంటనే అమలులోకివస్తుంది. నిర్ణీత ప్రాంతాలనుంచి బియ్యం ఎగుమతిని యీఉత్తర్వు క్రమబద్ధం చేస్తుంది యీ ఉత్తర్వును అనుసరించి రాష్ట్ర ప్రభుత్వం అనుమతిలేకుండా బియ్యాన్ని ఒక నిర్ణీతప్రాంతంనుండి ఆప్రాంతము అవలి మరొక ప్రాంతానికి ఎవరూ ఎగుమతి చేయరాదు. ఇదే1. ప్రభుత్వం శాఖాపైన, 2.మిలిటరీ క్రెడిట్‌నోట్సు పైన, దానిని అనుసరించి, 3. మనిషికి కిలోగ్రామ్ మించకుండా ప్రయాణీకులు స్వంత వినియోగానికి వెంటతీసుకవెళ్ళే బియ్యంపైన 4. స్వంత సాగుబడిలేక యాజమాన్యం కింద ధాన్యంలో తనఇంటి వినియోగము కోసము సంబంధిత అధికారి జారీచేసిన పర్మిటు అనుసరించి నిర్ణీత ప్రాంతము అవలి ప్రదేశానికి తీసుకవెళ్ళడము వంటి బియ్యం ఎగుమతులకు యీ ఉత్తర్వు వర్తించదు.

ప్రవేశాధికారం, సోదా, జప్తు

యీఉత్తర్వు అనుసరించి హెడ్ క్వార్టేర్సు పోలీసుకు తక్కువగానీ పోలీసు అధికారిగానీ, కేంద్రప్రభుత్వం లేక రాష్ట్ర ప్రభుత్వం అధికారము పొందిన వ్యక్తికిగానీ బియ్యం ఎగుమతి ఉద్దేశించి లేక ఉపయోగించిన మోటారును, వడవను, ఇతరవాహనాలను, స్థలాన్ని వ్యక్తినీ అటకాయించి సోధా చేయడము, ప్రదేశములో నైనా ప్రవేశించడము. సోదా చేయడము, లేక అవిధంగాచేసే అధికారము ఇవ్వడము, యీఉత్తర్వును ఉల్లంఘించినట్లుగా నిఉల్లంఘిస్తున్నట్లుగానీ అనుమానం కలిగినచో అబియ్యాన్ని జప్తు చేయడము లేక జప్తుచేయించడంవంటి అధికారాలు ఉన్నాయి. అటువంటి బియ్యముతోఉన్న ప్యాకేజీలను, వాహనాలను, వడవలను, జంతువులను ఇతర రవాణా బండ్లను బియ్యంతో సహా జప్తుచేసి కోర్టుకు హాజరుచేసే అధికారం కూడా వారికి ఉంది.

యువతి ఆత్మహత్య

యెల్లారెడ్డి, అక్టో 18

మాచపురం శారదా రైస్‌మిల్లులో ముసీంగా పనిచేసే నామ శంకరయ్య సుమారు 18వేల రూపాయలు అపహరించి తమ ఇంటిలో దాచినాడని మిల్లు యజమానులు అనుమానించి అతని ఇంటిలో తనిఖీచేయగా అతని వదినయగు నామ పెద్దలచ్చవ్వ ఈవ్యవహారాన్ని చూచి సహించలేక బావిలో పడి ఆత్మహత్య చేసుకున్నదని తెలుస్తున్నది. పోలీసులు ఈకేసు రిజిస్టరు చేసుకొని దర్యాప్తు చేస్తున్నారు.

ఎలెక్ట్రానిక్స్ శాస్త్రంలో పరిశోధన నిమిత్తం రష్యా ప్రభుత్వ స్కాలర్‌షిపు

న్యూఢిల్లీ, అక్టో 18

పరిశ్రమలలో విద్యుచ్ఛక్తితో పని చేసే వివిధ సాధనాలకు సంబంధించిన శాస్త్రంలో పట్టభద్రులైనతర విద్యాధ్యయనం, పరిశోధన కొనసాగించేందుకు 1963-64 లో రష్యా ప్రభుత్వం ఇచ్చే స్కాలర్ షిపు నిమిత్తం శ్రీ లక్ష్మీనారాయణ్ చౌధరి ఎన్నిక అయ్యారు.

పద్దెనిమిది వాగెన్ల బియ్యం

నేడు ప్రత్యేక రైలు జంటనగరాలకు సరఫరా

హైదరాబాద్, అక్టో 18

జంటనగరాలలో విక్రయానికయి పద్దెనిమిదివాగెన్ల బియ్యంగల ప్రత్యేక గూడ్సుబండి రేపురాగలదు. ప్రస్తుతం నగరంలోగల బియ్యము నిల్వలు ఒక వారం వరకు సరిపోతాయి ప్రభుత్వ కంట్రోలుదుకాణాలలో సన్నబియ్యం ముతక బియ్యము రెండూకలిపి విక్రయిస్తున్నారు. ఇంతకుముందు సరకం బియ్యం కావలిస్తే అవే అమ్మేవారు.

సరసధర దుకాణాలలోను ప్రభుత్వ కంట్రోలు దుకాణాలలోనుగోధుమను కొద్దిమొత్తంలో అమ్ముతున్నారు. మైదా రవ్వదొరకడంలేదు. మధ్యరకం బియ్యమనే పేరుతో ఉప్పుడు బియ్యం కార్డులుగల వారికి అమ్మబడుతున్నవి.

సీలోన్ భారతీయ సంతతి పౌరుల గూర్చి సంప్రదింపులు

అక్టోబరు 22న ఢిల్లీకి సిలోన్ ప్రధాని శ్రీమతి బండారు నాయకే రాక

కొలంబో, అక్టోబర్ 18

సిలోని భారతీయ వారసత్వం గల పౌరులగూర్చి భారతప్రధాని లాల్ బహదూర్ శాస్త్రి సిలోన్ ప్రధాన మంత్రి శ్రీమతి సిరిమావో బండారు నాయకే ఢిల్లీలో జరుపనున్న సంప్రదింపులందు పాల్గొనే నిమిత్తం సిలోన్ విదేశ వ్యవహారాల మంత్రాంగ కార్యదర్శి ఎన్.క్యు దియాస్ మరో ఇద్దరు సిలోన్ అధికారులు ఈ నెల 19 వ భారత దేశానికి బయలుదేరుతున్నారు.

అక్టోబర్ 22 న లండన్ నుండి ఢిల్లీకి సిలోన్ ప్రధాన మంత్రి శ్రీమతి బండారునాయకే ఆమె పార్లమెంట కార్యదర్శి ఫెలిక్ అదఎయాస్ బండారు నాయకే తోడుకుంటారు. భారతప్రభుత్వ తామన్ వెల్తు వ్యవహారాల కార్యదర్శి సి. ఎస్. ఝా శ్రీ ధియాస్‌ను ప్రధానులస్థాయి చర్చలలో తోడ్పడేందుకు ఢిల్లీకి కొన్నిరోజులముందుగా రమ్మని ఆహ్వానించారు. సిలోన్‌లోని యునైటెడ్ నేషనల్ పార్టీ నాయకుడు డి.ఎస్.సేనానాయకే కూడా ఈ సంప్రదింపులందు పాల్గొనవచ్చని తలచబడుతున్నది. ఈ సంప్రదింపుల సందర్భంగా నే నేడు సిలోన్‌లోని భారత హైకమిషనరు ఢిల్లీకి బయలుదేరారు,

విద్యుచ్ఛక్తి-రైలు ప్రమాదంలో 4 గురి మృతి

28 మందికి గాయాలు

బొంబాయి, అక్టోబర్ 18

దక్షిణ బొంబాయి ఆగిఉన్న ఎలక్ట్రిక్ ట్రయిను వెనుకభాగానికి మరో ఎలక్ట్రిక్ రైలు గుద్దు కోవడం వల్లరు ప్రయాణికులు మరణించారు; మరో 28 మంది గాయపడినారు. పశ్చిమ రైల్వే సబర్బన్ సెక్షన్‌కై ఈ ప్రమాదం జరిగింది.

అక్టోబరు 16 వ తేదీన వేతనంతో కూడిన సెలవు

హైదరాబాద్, అక్టో 18

1951 వ సం. ఆంధ్రప్రదేశ్ [తెలంగాణా ప్రాంతం] దుకాణాలు, వ్యవస్థల చట్టం అనుసరించి యీచట్టము అమలులోఉన్న ప్రాంతాలలోని దుకాణాలు, వ్యవస్థలలోపనిచేసే పనివారందరికి దసరా మరుసటిరోజైన 1964 అక్టోబరు 16 వ తేదీన జీతంతోకూడిన సెలవుదినంగా ప్రకటించబడింది. అందువల్ల దుకాణాలు, వ్యవస్థల యజమానులు ఆరోజున తమపనివారందరికీ జీతంతోకూడినసెలవుఇవ్వాలనివిజ్ఞప్తి.

దారుషఫావద్ద ఒకరికి కత్తిపోటు

హైదరాబాదు, అక్టో 18

నిన్న దారుషఫా బస్ రోడ్డు వద్ద మున్సిపల్ కార్పొరేషన్ ఆఫీసులో పనిచేసే నాగభూషణం అనుగుమాస్తాను ఎవరో ఒకరు కత్తితో పొడిచారు. నాగభూషణం ఉస్మానియా ఆస్పత్రిలో చేర్చబడినారు.

నాగభూషణం కార్పొరేషన్‌లోని తోటి ఉద్యోగి రాఘవరావు మోటారు సైకిలువెనుక కూర్చొని వెళ్లుచుండగా బస్ రోడ్డు వద్ద రోడ్డు బ్లాక్ అయినందున ఆగవలసి వచ్చింది. అక్కడ ఆగిఉన్న సైకిలు రిక్షాపుండి ఇద్దరు దిగివచ్చి అందులో ఒకరు నాగభూషణాన్ని కత్తితో పొడిచి పారిపోయారు. పోలీసులు కేసు దర్యాప్తు చేస్తున్నారు.

నేడు రాష్ట్రపతి హైదరాబాదు రాక

భారత రాష్ట్రపతి డా॥సర్వేపల్లి రాధాకృష్ణన్ .9.4 అక్టోబరు 14 వతేదీ ఉదయము 11-40 గంటలకు న్యూఢిల్లీనుంచి ఐ-ఎ-ఎఫ్-విమానంలో బేగంపేట విమానాశ్రయానికి వస్తారు- విమానాశ్రయంలో స్వాగత సన్మానము తర్వాత గవర్నరుతో కలసి కారులో రాజభవనము చేరుకుంటారు-

అక్టోబరు 15వ తేదీన ఉదయము 9-00 గంటలకు ఇ-యం-ఇ- కేంద్రం పరేడు మైదానములో సైనిక పరేడును పరిశీలించి పతకాలను -కలర్సు- ప్రదానము చేస్తారు- సాయంత్రము 4-30 గంటలకు రాజభవనములో రాష్ట్రపతి గౌరవార్థము గవర్నరు తేనీటి విందు ఇస్తారు- సాయంత్రము 6-50 గంటలకు రాధాకిషన్ బాలస్వస్థాలయమును ఆయన సందర్శిస్తారు- సాయంత్రం 6-35 గంటలకు రవీంద్రభారతిలో జరిగే సర్- ఆర్- వెంకటరత్నం నాయుడు వర్ధంతి ఉత్సవాలకు అధ్యక్షత వహిస్తారు.

హైదరాబాదు పర్యటన ముగిసిన తర్వాత రాష్ట్రపతి అక్టోబరు 16 వ తేదీన ఉదయము 8-00 గంటలకు బేగంపేట విమానాశ్రయము నుంచి బయలుదేరి న్యూఢిల్లీ వెళ్తారు- ....

ప్యారిస్, అక్టో 18

ఆఫ్రికాలో తన ప్రభావాన్ని విస్తరించడానికిగాను కమ్యూనిస్టుచైనా ప్రయత్నిస్తున్నదని కాంగో ప్రధాన మంత్రి శ్రీ పోంబేగతరాత్రి ఇక్కడ అన్నారు.

అధునాతన ఆకర్షణీయ దుస్తులు

రానున్న పండుగలకు అందమైన డిజైనులు, అధునాతన స్టయిల్‌లోగల బుష్‌షర్ట్స్, ఫుల్‌షర్ట్స్, ప్యాంట్స్, బాబాసూట్స్, ఫ్రాక్స్ కొనండి

* టెరికాట్ * నూలు మరియు * సిల్కులలో

ప్రముఖ మిల్స్‌యొక్క వస్త్రము నుండి

రామ్ డ్రెసెస్ చే

తయారు చేయబడినవి.

RAM DRESSES

మీ పట్టణంలో సమీపమునగల రెడీమేడ్ డీలర్‌ను సంప్రదించండి

షోరూమ్స్

సుల్తాన్ బజార్ క్రాస్ హైద్రాబాద్ 652, రాష్ట్రపతిరోడ్, సికింద్రాబాద్

తయారు చేయువారు: ఎస్. బి. రామ్ అండ్ కంపెని హైదరాబాద్-20.

మీరు బలహీనత కల్గి యున్నారా!

బలము ఉత్సాహము యౌవనము పొందుటకు గానీ, స్త్రీ పురుష సంబంధ రహస్య సుఖ సంతోష వ్యాధుల నివారణ కొరకు గానీ మీరు స్వయంగా వెంటనే డా॥ రాజ్‌పుత్ (గవర్నమెంట్ రిజిష్టర్డు) గారిని వేళలు ఉ॥ 8-00 గం. నుంచి రాత్రి 8-00 గం. వరకు సంప్రదించండి.

జగజీత్ డిస్పెన్సరీ

న్యూ ఆగాపురరోడ్,
నాంపల్లి, హైద్రాబాద్.

సాధారణ మహిళలచే ఆల్పెస్ పర్వత ఆరోహణ

మ్యూనిక్ (డాడ్). అక్టో 13

గ్రిన్‌డిల్‌వాల్డ్ సమీపంలో బెర్న్ ఆల్ప్స్‌లో వున్న 10,000 అడుగుల ఎత్తయిన ఈగర్ ఉత్తరపు గోడను 82 సంవత్సరాలుగల డైసీవూగ్ అనే ఆమె ప్రప్రథమంగా ఎక్కగలిగింది ఆమె సహచరుడుగా 24 సంవత్సరాల వయస్సు ఇంజనీరు వెర్నర్ బిట్‌నర్ పైకి వెళ్ళారు. వీరిద్దరూ మ్యూనిక్ వాసులే. వీరిని చెలిస్కోపులలో చూడడానికి చేరిన ప్రేక్షకులు ఎంతో భయాందోళనలతో వీరి ఆరోహణా క్రమాన్ని పరిశీలించారు.

ఈ గోడ చాలా ప్రమాదకరమైనదిగా ప్రసిద్ధిచెందింది. దీనిని ఎక్కడానికి ప్రయత్నించిన 26 మంది ఇప్పటికి మరణించారు అయితే వీరిద్దరూ మూడు రోజులలో 6,400 అడుగుల ఎత్తుకు చేరగలిగారు. మ్యూనిక్ పర్వతారోహణ సహాయకుడు టోనీ హిబిలర్ పశ్చిమ దిశగా ఈ పర్వతాన్ని ఎక్కి వెళ్ళి, ఈగర్ శిఖరంమీద నిలబడి, విజయం సాధించిన ఇద్దరు సాహసికులకు స్వాగతం చెప్పారు. వీరు మగ్గురూ కలిసి పశ్చిమకొస నుంచి కిందికిదిగివచ్చారు. వచ్చిన వెంటనే డైసీవూగ్ ప్రథమంగా స్నానాన్ని, ఒక సీసా బీరును, కేశాలంకరణను కోరింది.

ఈ మ్యూనిక్ సుందరి అసలు పర్వతారోహకురాలుకాదు. ఆమె బాల్టికులో జన్మించింది. అక్కడే పెరిగింది. 1944 శరణార్థులతోపాటు జర్మనీకి వచ్చి 1952 నుంచి మ్యూనికులో నివశిస్తూ, ఒక యంత్ర కర్మాగారంలో పనిచేస్తూవుంది. ఆమెకు క్రీడారంగం పట్ల ఉత్సాహం మెండు. మూడేళ్ళ కిందట డోలోమిటిస్‌ను సాహసించి ఎక్కింది. స్కీ-టూర్సుచేసింది మ్యూనికులోని ఆల్పెస్ క్లబ్బులో సభ్యురాలుగా చేరింది. కార్యదర్శిని అయింది. బవేరియా పోటీలలో స్వర్ణపతకం సంపాదించింది. ఇప్పటికి ఆమె గెల్చిన టోఫీల సంఖ్య 50.

డైసీ తల్లికి తనబిడ్డ ఆరోగ్యంపట్ల, జీవితంపట్ల ఎలాంటి అనుమానంలేదు. గత శీతాకాలంలో డైసీ ఒక టి.వి. ఫిల్ము ద్వారా ఈగల్ పర్వతాన్ని చూసింది. దీనిని కూడా ఎక్కగలనని ప్రతిజ్ఞ చేసింది. తల్లి ఎంతవారించినా వినలేదు. సహచరులు చేసిన హెచ్చరికలను మన్నించలేదు. 1962 జూలైలో ఇద్దరు మహిళలు ఈ పర్వతారోహణలో విఫలమైనారని ఆమెకు తెలుసు. అనాడు వాతావరణం అనుకూలించకపోవడం వారి వైఫల్యానికి కారణం.

ఇప్పుడు డైసీ దీక్షతో ఆల్పెస్ పర్వతారోహణచేసి ఘనమైన కీర్తిని సంపాదించింది. ప్రపంచంలోని పత్రికలన్నీ ఈబాలిక సాహసాన్ని వివరంగా ప్రచురించాయి. ఆమె ఇంకా కొన్ని పర్వతారోహణలు చేయదలచుకున్నది. కాని అందులో ఈగర్ ఉత్తర శిఖరం మాత్రం లేదు.

....—

ప్రభుత్వ సహాయంపై శ్రీ వి.పి. విమర్శ

హైదరాబాదు, అక్టో 14

రాష్ట్రముఖ్యమంత్రి శ్రీ బ్రహ్మానంద రెడ్డి ప్రకటించిన శాశ్వతిక సహాయం సరిపోదని శాసన మండలి సభ్యుడు శ్రీ వి.పి. రాఘవాచారి నిన్న ఇక్కడ అభిప్రాయాన్ని వెలిబుచ్చారు.

రు 90వుండి రు 800వరకు జీతాలు గల ఉద్యోగులకు సంబంధించి రాష్ట్రముఖ్యమంత్రి ప్రకటించిన దానికి మరియు వాస్తు ప్రభుత్వం తన ఉద్యోగులకు ప్రకటించిన కరువుభత్యానికి ఇంకనూ రు.6-4-0 నుండి 18 రూపాయల మేరకు వ్యత్యాసముందని ఆయన ఒక ప్రకటనలో ప్రస్తావించారు.

ఎక్కువజీతాలుకలవారి విషయములో ఈ వ్యత్యాసం రు.40 మేరకు ఉందనీ ఆయన అన్నారు. పేకమీషను నియామకంపట్ల హర్షాన్ని వెలిబుచ్చారు.

చాంద్రమానము తేది సం॥ఆశ్వయుజ శు॥ అష్టమి ఉ॥11-37 ఉత్తరాషాఢ రా॥ 12-27 ఉ॥వ॥ 6-3 8 మొ॥ 8-25 వరకు పున॥ తె॥ వ॥ 4-49 నుంచి మహానవమి (శాలివాహన శకము: 22-7-1886) 14-10-1964 బుధవారము

గోలకొండపత్రిక

ఫోన్ నెం 3 2 0

14 అక్టోబర్ 1964
బుధవారము

జాతీయభాషా ఆవశ్యకత

—×—

విద్యా విషయాలకు సంబంధించిన కేంద్ర సహాసమితి సమావేశము ఇటీవల బెంగుళూరులో జరిగినది. బెంగుళూరులో జరిగిన యీ సమావేశములో మాట్లాడుచు కేంద్ర విద్యాశాఖమంత్రి శ్రీ యం. సి. చాగ్ల నేడు మన దేశము యెదుర్కొంటున్న భాషా సమస్యను ప్రస్తావించినారు. వివిధ స్వరూపాలలో విద్యారంగములో తదితర రంగాలలో మనకు జాతీయ జీవనములో యెదురగుచున్న భాషా సమస్యను గూర్చి కేంద్ర విద్యాశాఖ మంత్రి శ్రీ యం. సి చాగ్ల బెంగుళూరులో జరిపిన సలహా సమితి సమావేశములో సాకల్యముగా చర్చించినారు. మన దేశములో నేడు మన యెదుటనున్న భాషా సమస్య చాల క్లిష్టమయినదనీ, క్లిష్టమైన ఈ సమస్యను చూచి చూడనట్లు ఊరుకొనడము వలన లాభము లేదనీ, యీ భాషా సమస్యను యెదుర్కొనక తప్పదని శ్రీ యం. సి. చాగ్ల స్పష్టీకరించినారు; శ్రీ చాగ్ల చేసిన ఈస్పష్టీకరణ చాల ముఖ్యమైనది; దేశములోని విద్యావేత్తలు, విద్యారంగమునకు సంబంధించిన వారు, రాజకీయ వాయకులు కేంద్ర విద్యామంత్రి శ్రీ చాగ్ల బెంగుళూరులో జరిగిన కేంద్ర సలహా సమితి సమావేశములో భాషా సమస్యను గూర్చి వెల్లడించిన విషయాలను జాగ్రత్తగా గమనించవలసి యున్నది.

అన్ని భాషలను యేకీకృతము చేసి సమైక్య పరచెడి ఒక భాషలేని సమయాన దేశాన్ని వివిధ ప్రాంతీయ భాషల క్రింద విభజించినచో దేశములో భాషా విషయకమైన అరాజకము, అస్వస్థపరిస్థితి, గందరగోళము ఏర్పడవచ్చునని శ్రీ చాగ్ల అభిప్రాయ పడినారు. శ్రీ చాగ్ల వెల్లడించిన యీ అభిప్రాయము సత్యానికి చాల దగ్గరగానున్నది; యీ అభిప్రాయముతో దేశములోని అత్యధిక సంఖ్యాకులు యేకీభవించ గలరనుటలో ఎంత మాత్రము సందేహములేదు. దేశములోని అన్ని భాషలకు మధ్య సూత్రము వంటి ఒక ఉమ్మడి భాష, ఒక జాతీయ భాష లేక పోయినచో దేశములోని వివిధ రంగాలలో జాతీయ భావానికి, జాతీయ సమైక్యతకు భంగము వాటిల్లగలదు. అంతేకాక దేశపు మొత్తానికి ఒకేఒక "లింకు" భాష ఉండవలసిన ఆవశ్యకతను యెవరును కాదనలేరు. ఆంగ్లేష్ అయినప్పటికిని, హిందీ అయినప్పటికిని లేక మరేయితరభాష అయినప్పటికిని మనకొక జాతీయ భాష అత్యంతావశ్యకము. మనము యెన్నిక చేసుకొనే యీ జాతీయ భాష అంతర్జాతీయ అవసరాలకు గూడా తగినట్టుగా ఉన్నచో మరింత మంచిది; ప్రస్తుతము హిందీ భాష జాతీయ అవసరాలకే పనికి రాకుండా ఉన్నది; అందుచేత హిందీభాష ఇప్పుడు అంతర్జాతీయ అవసరాలకు ఉపకరించ గలదనుకొనలేము.

నేటి మనదేశ అవసరాల దృష్ట్యా మరికొంతకాలము ఇంగ్లీష్‌భాషనే మనము దేశములోని వివిధ భాషల మధ్య ఉమ్మడి భాషగా కొనసాగించుకొనడము సమంజసముగా నుండగలదు. ఇంగ్లీషు భాష అంతర్జాతీయముగా గూడ మన అవసరాలను తీర్చగలదు. బెంగుళూరులో జరిగిన కేంద్ర విద్యా సలహా సమితి సమావేశములో మాట్లాడుచు కేంద్ర విద్యామంత్రి శ్రీ యం. సి. చాగ్ల మనదేశములోని విశ్వ విద్యాలయాలన్నిటిలోను ఒకే ఒక భాషను ఉపయోగించడము శ్రేయస్కరమని చెప్పినారు. శ్రీ చాగ్ల చెప్పినట్లు దేశములోని విశ్వ విద్యాలయాలన్నిటిలోను ఒకే భాషలో విద్యాబోధన జరుగడము జాతీయ సమైక్యత, ప్రయోజనాల దృష్ట్యా చాల అవసరము. ఈరోజు మనదేశములోని విశ్వ విద్యాలయాలన్నిటిలోను బోధనాభాషగా నుండగలిగినది ఇంగ్లీషుభాషయే. కనుక ఏవిధముగా చూచినప్పటికిని ఇంగ్లీషును మనము మరికొన్ని సంవత్సరాలు అధికార భాషగా విశ్వ విద్యాలయ భాషగా కొనసాగించక తప్పదు. ప్రాంతీయ భాషల అభివృద్ధి జరుగవలసినదే; ప్రాంతీయ భాషల అభివృద్ధితో పాటు ఒకజాతీయ భాష అభివృద్ధి గూడ జరుగవలసి యుండునని కేంద్ర విద్యామంత్రి శ్రీ యం. సి. చాగ్ల ఉద్బోధించినారు. దేశములోని వివిధ రంగాలయందు సమైక్యతా శక్తిగా ఉపకరించెడి జాతీయభాష అవశ్యకతను గూర్చి ప్రత్యేకముగా చెప్పవలసిన పనిలేదు శ్రీ చాగ్ల చెప్పినట్లు భాషాసమస్య యెంత వివాదాస్పదమైన దైనప్పటికిని దానిని మనము యెదుర్కొనక తప్పదు.

అంతర్జాతీయ సంస్కృతి: నెహ్రూ ఆదర్శాలు

భారతదేశం బ్రిటిష్ పాలనలో వున్న రోజుల్లో కారాగార శిక్షఅనుభవిస్తూనే, జవహర్‌లాల్ నెహ్రూ ముఖ్యమైన గ్రంథాలన్నిటినీ రచించారు.

మామూలు మీసాల వయస్సు బక్కపలచగా వుండేవారు. ఆయన ఆలోచనలన్నీ మానవాళి భవితవ్యాన్ని గురించే ప్రపంచవ్యాప్తంగా తాము సంపాదిచుకున్న విలువలను పదిలపరుచుకునేందుకు బ్రిటిష్ సామ్రాజ్యాధినేతలు ప్రథమ ప్రపంచ సంగ్రామములో పాల్గొంటూండగా, రాజకీయ స్వాతంత్ర్యం కోసం మన జాతి రత్నాలు పోరాటం సలుపుతున్న రోజులవి.

సదా ఊహాలోకంలో విహరించే ఈ రాజకీయజ్ఞ దీవర్తితకుపరిణామాలతీరును మనస్సులోనే సమీక్షించడము ప్రారంభించారు క్రూరమైన గతాన్నీ పాశ్చాత్య పాలకులు మన గడ్డలో అడుగుపెట్టకపూర్వం, మనదేశములో నెలకొనివున్న భూస్వామ్య వ్యవస్థ దుష్ట పరిణామాలనూ అవగాహన చేసుకోవాలని ఆయన కోరిక.

అస్తవ్యస్తమైన వర్తమానములోంచి ఉజ్జ్వలమైన భవిష్యత్తును తీర్చిదిద్దాలనే ఆయన తపన. తానూ ఒకమానవునిగా కాలగమనాన్ని నిశితంగా పరిశీలిస్తూ, కాలచక్రప్రభావాన్ని అవగాహనచేసుకుంటూ కాలకాలికల ఉపయోగార్థం తన కుమార్తె ఇందిరకు లేఖల రూపములో సరళభాషలో "ప్రపంచచరిత్ర" అనే పుస్తకాన్ని వ్రాశారు. ఈ కథనం ఆయన మనస్సులో సాగినన ఘర్షణకు ప్రతిబింబం.

ఆ తరువాత వెలువడిన గ్రంథము ఆత్మకథ. ఇంకా స్వేచ్ఛకోసం పాకులాడుతున్న, దీనావస్థలో వున్న దేశములో ఒక యాత్రికుని మోస్తరుగా జవహర్‌లాల్ కనిపిస్తారు యీ గ్రంథములో. ఈసుదీర్ఘమైన స్వాగతంలో ఆయన చైతన్య స్రవంతిమనకు దోధకతమవుతుంది. ప్రపంచ ప్రజల బాధలన్నీ తన బాధలుగానే భావించే విశాలదృక్పథం ఆయనది. తోటి మానవులను అణగదొక్కే వరరూప రాక్షసుల అధికారదాహం సహించలేని తత్వం ఆయనది. మానవకళ్యాణ సాధనకు తాను నిర్దేశించుకొన్న ఆదర్శాలను ఆత్మ విమర్శ చేసుకొంటూ ఆచరణలో పెట్టడం ఆయన తత్వం.

భారత దర్శనం

రెండవ ప్రపంచ యుద్ధం జరుగుతున్న రోజులలో జవహరులాల్ నెహ్రూను బ్రిటిష్ పాలకులు మళ్ళీ జైలుకు పంపారు. అప్పుడు వెలువడింది "భారత దర్శనం" అనే గ్రంథం. భారత చరిత్రను గురించిన ప్రతి ముఖ్యాంశాన్నీ తుణ్ణముగా అవగాహన చేసుకొనే ప్రయత్నమే యీ గ్రంథరచన. సనాతనమైన మన ప్రాచీన సంస్కృతి నుంచీ, పూర్వ సంప్రదాయాల నుంచీ ఉత్తమమైన, ఉదాత్తమైన అంశాలను స్వీకరించిఅర్థరహితమైన, మూఢమైన హంశాలను, భాగాలను నిరాకరించారు. మానవతావాదాన్ని సరిపుష్టంచేసే భావనా పరంపరకు మార్గదర్శకుడయ్యారు. జవహరులాల్.

స్వదేశంలో దీనావస్థలో వున్న ప్రజానీకాన్ని గురించి వారి సంక్షేమాన్ని గురించీ ఆయన అహర్నిశలు వ్యథ చెందుతూ వున్నా, సర్వప్రపంచానికీ వర్తించే పరిష్కారమార్గాలను సాధించాలనే ఆయన ఉద్దేశ్యం, పుక్కిటి పురాణాలను గురించీ, కట్టుకథలనుగురించీ విరామం లేకుండా మాట్లాడే వారివలె కాక, నెహ్రూ మానవ సంక్షేమమే మౌలిక సత్యమని, పరమ సత్యమని గుర్తించినట్లు ఆయన గ్రంథాలను తుణ్ణంగా చదివి, భావాలను ఆకళింపు చేసుకొన్నవారికి తెలుస్తుంది. దేశాలన్నీ వసుధైక కుటుంబంలో భాగాలని, నదులు సముద్రాలు అనాకామార్గాలు — ఇవి దేశాలను విడదీసే హద్దులు కావని, ఒకదానితో ఒకటి కలిపే అనుబంధాలని ఆయన భావం.

ముల్కరాజ్ ఆనంద్

జవహర్‌లాల్ మానవ చరిత్రను పూర్తిగా మథించారు. రారాజుల జయాలను గురించి, అపజయాలను గురించి, దివానుల కపట నాటకాలను గురించి, రాజనీతిజ్ఞుల దోపాలను గురించి, రాజవంశాల సామ్రాజ్య కాంక్షను గురించి ఆయన తుణ్ణంగా చదివారు. కుట్రలు, యుద్ధాల మూలకంగానే అవి పతనమైన విషయము కూడా ఆయన గుర్తించారు.

గతచరిత్రలో మానవాళిని పీడించిన ఈతిబాధలతో ప్రధానమైనది యుద్ధమే నని ఆయన గట్టి విశ్వాసం.

స్వాతంత్ర్యావతరణ

1947లో భారతదేశానికి స్వాతంత్ర్యం సిద్ధించడంతో ఆయన రాజనీతికి దౌత్య వ్యవహారాలకూ తానునమ్మిన సూత్రావళిని అన్వయించ ప్రారంభించారు. గత పరిహేళ్ళలోనూ సాగిన కృషిని, ఆయన అంతకుముందు పావు శతాబ్ది కాలంలో సాధించ తలపెట్టిన ఆశయాల సాఫల్యానికి జరిగిన ప్రయోగ పరంపర అని వర్ణించవచ్చును.

నాటి భారతమేధావులు వ్యక్తిగత ప్రయోజనాలకూ, సాంఘిక భేదతకూమధ్య సమన్వయం సాధించలేక పోయారు. ప్రపంచ సంఘర్షణలకు వారు తరుచు దూరంగానే వుంటూ వచ్చారు. సైద్ధాంతిక చర్చలతోనే కాలం గడుపుతూవుండేవారు. ఆ విధముగా గడచిన శతాబ్దంలో మేధావి వర్గం సామాన్య ప్రజానీకంతో సంబంధాలు నెరపుకోలేకపోయింది- దేశములో నిర్ధనులూ, అమాయకులూ, దళితులూఅయిన ప్రజావర్గాల ఆశలనూ, ఆశయాలనూ తెలుసుకోలేకపోయారు. కాని, జవహర్‌లాల్ సామాన్య ప్రజానీకంతోనే ఉత్తేజాన్ని పొందుతూ స్వీయ ఉదాత్తాశయ సిద్ధికి కృషి సాగించారు. ఆయన యిలా అన్నారు:

"కోట్లాది భారతీయుల మనసులలో ఏభావాలు మెదలుతున్నాయో, వారి ఆశలూ, కోరికలూ ఏమిటో, వారి తెప్పరాని కష్టాలూ, వ్యక్తంచేయని ఈతిబాధలూ ఏమిటో తెలుసుకోవాలని నేను ప్రయత్నిస్తున్నాను. చూచాయగా నాకవి అవగతమయ్యాయి. దేశంలో కోట్లాది ప్రజలు ఎదుర్కొంటున్న సమస్యల తీవ్రత ఎట్టిదో నేను గుర్తించగలిగాను."

సామరస్యం, దయ-యివే వివిధ మతాల సారమని కోడీకరించి, ప్రతి ఒక్కరూ గౌరవ జీవనం సాగించగలిగేందుకు దోహదంచేసే పరిస్థితులను ఆయన కల్పించ ప్రయత్నించారు.

భారతదేశమే కాని, యితర దేశాలే కాని రెండు రాజ్యకూటములలోనూ చేరకుండా అలీన విధానాన్ని అనుసరించడం సముచితమే అని అని కితాబు లిచ్చాయి.

సమాజములో ప్రతివ్యక్తికి గౌరవ స్థానముండాలని ఆయన అశాంత ఆదే ఆయన తపన. భారత ప్రజా సంక్షేమ సాధనకు ఆయన జీవితాంతం కృషి సలుపుతూనే వున్నారు భారత ప్రజలంటే ఆయనకు అమితమైన ప్రేమ, అభిమానమూను. అలాగే, సమస్త భారత ప్రజానీకానికి ఆయనపై ఎంతో ప్రేమ, గౌరవాలువున్నాయి. ఆయన మానవతా సందేశం ప్రపంచ పరివ్యాప్తమయింది.

వసుధైక కుటుంబం

ప్రపంచమంతా ఒకే ఒక కుటుంబ మనిమనుషులపాలిసులభావన. అదేనెహరూ విదేశాంగనీతికి జీవగర్ర. ప్రపంచంలో శాంతిని నెలకొల్పి ఏకప్రపంచ వ్యవస్థ స్థాపన లక్ష్యసాధనకు నెహరూ అవిరళకృషి సలిపారు

గతంలో ఐరోపాదేశాలలో జాతీయవాదం ప్రబలిదంతే అందుకు కారణము సామ్రాజ్య విస్తరణ కాంక్ష అనీ, అయితే, ఆసియా, ఆఫ్రికా దేశాలలో యిటీవల చెల్లిరుగుతున్న ప్రజాస్వామ్యానికీ, జాతీయోద్యమాలకూ లక్ష్యం రాజకీయ, సాంఘిక ఆర్థిక స్వాతంత్ర్యసముపార్జనేనని జవహర్‌లాల్ గుర్తించారు సార్వభౌమాధికారము పొంది, దానిని అనుభవించిన ప్రజలే తిరిగి దానిని త్యజించగల శక్తి నిపొందివుంటారని ఆయన నమ్మకము. అందుకే జాతీయ వాదానికీ, వసుధైకకుటుంబభావనకూ మధ్య వరస్పర వైరుధ్యంవుందని ఆయన అనుకోలేదు.

కాంగోలో అలజడులు యుద్ధానికి దారితీయకుండా చూసే బాధ్యత ఇండియా, రష్యా, అమెరికా, బ్రిటను ఫ్రాన్సుదేశాలదని ఆయన ఉద్దేశము. ప్రపంచంలో ప్రతివ్యక్తి సుఖముగా జీవించగలిగేటట్లు చూడడమే మానవుని ఆదర్శం కావాలన్న మహాత్మా గాంధీ సూక్తిని ఆయన తరుచుగా ఉల్లేఖిస్తూ వుండేవారు. ఇది దుస్సాధ్యమే కావచ్చు. కాని చిత్తశుద్ధితో కార్యోన్ముఖులం కావాలని ఆయన ఉద్బోధ.

మారణహోమానికి దారితీసే అణ్వస్త్రాల తయారీని నిషేధించాలని మానవాళి ఆరోగ్యానికి ముప్పు తెచ్చిపెట్టే అణ్వస్త్ర ప్రయోగాలను నిలువు చేయాలనీ ఉద్బోధించిన ప్రముఖ రాజనీతిజ్ఞుడతో నెహ్రూ మొదటివారు.

జవహర్‌లాల్ నెహ్రూ విశ్వమానవ కళ్యాణానికి జీవితాంతము పాటుపడిన కరుణామూర్తి, మహామానవతావాది. సర్వ మతాభిమాని వివిధ దేశాల మధ్య విభేదాలెన్ని వున్నప్పటికీ వసుధైక కుటుంబ స్థాపన సాధ్యమేనని మనస్ఫూర్తిగానమ్మిన విశ్వశ్రేయోవాది నవభారత నాగరకతకుఆయన వైతాళికుడు.

(ఆకాశవాణి సౌజన్యంతో)

మానవనిర్మితనక్షత్రాలు దీప గృహాలు

బంగాళాఖాతంలో మధ్యగా వున్న పెటోలియం ఆవిరి దీపాలనూ, వత్తి దీపాలు మొదలైన వాటినీ యిదివరకు వాడుతుండేవారు- కండ్లా రేవులో కొత్తరకపు రాడారు పరికరాన్ని అమర్చారు- ప్రపంచంలో మరెక్కడా యిటువంటి పరికరం లేదు- అంతే గాకుండా పశ్చిమకోస్తాలో విద్యుదయస్కాంతపు సిగ్నల్స్‌ను గూడా అమర్చారు-

ఈ పరికరాల్లో కొన్ని ఆసియాలో మరెక్కడా లేవు- సులభంగా నౌకలు కలకత్తా రేవుకు చేరుకోగలగటానికి గాను ఈ రేవులో యిప్పుడు రేడియో సహాయ పరికరాలతో డక్కా నావిగేటర్ చెయిన్‌ను ఉపయోగిస్తున్నారు- ఈ డక్కా చెయిన్‌లో "ప్రధాన" కేంద్రం ఒరిస్సాలో బాలాసోర్ వద్ద యేర్పాటు చేయబడుతుంది- ఈ కేంద్రానికి మూడు "అనుబంధ" కేంద్రాలుంటాయి- నౌకాయానంలో సహాయం చేసే యిటువంటి యంత్ర పరికరాలనే పశ్చిమ కోస్తాలో అమర్చారు- బొంబాయి రేవులోనూ, కచ్‌సింధు శాఖ ప్రాంత లోనూ యిటువంటి పరికరాలనే యేర్పాటు చేశారు-

దీప గృహాన్ని నిర్మించటమంటే, ఎంతో కష్టంతో కూడిన పని- ఇంజినీరింగ్ రంగంలో యిది అద్భుత విశేషమనే చెప్పాలి- కచ్‌సింధుశాఖ ముఖద్వారంవద్ద ఒక దీపగృహాన్ని నిర్మించవలసి వచ్చినపుడు, ఆనేక కష్టాలు యెదుర్కొనవలసి వచ్చింది- పునాదులు వేయటానికి అక్కడ నాతి ప్రదేశం లభ్యపడకపోతే కృత్రిమంగా ఒకచిన్న దీవినుటిది యేర్పరచి, దానిమీద ఈ దీపగృహాన్ని నిర్మించవలసి వచ్చింది- అండమాన్ దీవులలో మానవసంచారం లేని ప్రాంతాలలో 100 అడుగులు ఎత్తుండే ఇనుప దీప స్తంభాలను యేర్పాటు చేయటానికి ఎంతో కష్టపడవలసి వచ్చింది- రాళ్లను కొండల మీదకు మోసుకు పోవలసి వచ్చేది-

దీప గృహాలను నిర్మించే సిబ్బంది ఇటువంటి కష్టమైన పనులను నిర్వహించ గలుగుతున్నారంటే ఇందుకు వారికి ప్రత్యేకముగా శిక్షణ ఇవ్వబడుతుంది. దీపగృహాలను రూపొందించటము, వాటిని నిర్వహించటము ఈ విషయాలలో పరిశోధనలు జరపటం, మొదలైనవన్నీ వారికి నేర్పుతారు. ఇందుకోసమని కలకత్తాలో శిక్షణ కేం

(8 వ పేజీ చూడుడు)

ప్రజల సమస్యల అవగాహనకై మంత్రులకు జిల్లాల కేటాయింపు

హైదరాబాదు, అక్టో 18

గ్రామ ప్రాంతాల స్థానిక సమస్యలను అవగాహన చేసుకొనడానికి రాష్ట్రమంత్రులు త్వరలోనే పర్యటనలు ప్రారంభిస్తారు. నవంబరు 18న రాష్ట్ర అసెంబ్లీ సమావేశము అయ్యేముందు మంత్రులు తమ పర్యటనను పూర్తిచేసుకోవాలని ఆశించబడుతున్నది. ఆయా మంత్రులకు ఈక్రింది జిల్లాలు కేటాయించబడినవి.

ముఖ్యమంత్రి-మహబూబ్‌నగర్, నల్లగొండ, రెవిన్యూమంత్రి రామచంద్రారెడ్డి-గుంటూరు, నెల్లూరు, ఆర్థికమంత్రి రెన్నారెడ్డి-కర్నూలు, కడప. ఎ.సి. సుబ్బారెడ్డి-తూర్పు పశ్చిమ గోదావరి. అహమ్మద్ అలీ ఖాన్-మెదకు, శివరాము ప్రసాదు-వరంగల్లు, డాక్టరు లక్ష్మీనర్సయ్య-చిత్తూరు, టి రామస్వామి కృష్ణా, ఖమ్మం, యమ్. ఆర్. అప్పారావు విశాఖపట్నం, పి వి. నరసింహారావు అనంతపూరు, అలపాటి వెంకటయ్య శ్రీకాకుళం. శ్రీమతి. ఎన్. సదాలక్ష్మి హైదరాబాదు, ఎ. బలరామిరెడ్డి నిజామాబాదు, బి. వి. గురుమూర్తి ఆదిలాబాదు, కరీంనగర్.

భారత్ ఔన్నత్యానికి పాకిస్తానే మూలాధారం: అయూబ్‌ఖాన్ ప్రలాపం

కరాచీ, అక్టోబరు 18

తన ఔన్నత్యానికి పాకిస్తానే మూలాధార మన్నవిషయాన్ని భారత దేశము గుర్తించాలంటూ పాకిస్తాన్ అధ్యక్షుడు అయూబ్‌ఖాన్ వాదాల త్యాన్ని ప్రదర్శించాడు.

1970 నాటికల్లా బలోపేతమైన సైనిక శక్తిగా రూపొందనున్న ఇండియాకు వ్యతిరేకముగా స్వీయరక్షణకై పాకిస్తానీలు సిద్ధము కావాలని "విజ్ఞాన వేత్తల" సమావేశంలో మాట్లాడుతూ అయూబ్‌ఖాన్ అన్నారు.

ఇండియా-పాకిస్తాన్‌ల మధ్య స్నేహ సంబంధాలు మెరుగు పర్చుకోవడము భారత ప్రయోజనాల దృష్ట్యా నే కాదనీ, ఆసియాలో శాంతి స్థాపనకు కూడా దోహద పడుతుందని ప్రెసిడెంట్ అయూబ్ అన్నారు.

పెరిగిపోతున్న తన సైనిక శక్తిని పొరుగున గల చిన్న దేశాలను ముఖ్యముగా పాకిస్తాన్‌ను బెదరించడానికి ఇండియా వాడుకోవచ్చని అయన అన్నారు.

పట్టణ ప్రాంతాల్లోని విలేఖరుల రిట్రెంచుమెంటు చర్యపట్ల పాత్రికేయ సంఘం ఆక్షేపణ

హైదరాబాదు, అక్టో 18

"వార్తా సరఫరాలు పునర్వ్యవస్థీకరణ" అను నెపంతో తమ పత్రికలకు తెలియకుండా పెక్కుమంది పట్టణ ప్రాంతపు విలేఖరులను ఉద్యోగంలో నుంచి తొలగిస్తున్న రాష్ట్రంలోని కొన్ని వార్తాపత్రికల నిర్వాహక వర్గపు చర్యను ఆంధ్రప్రదేశ్ పత్రికా రచయితల సంఘం కార్యవర్గం ఒక తీర్మానములో ఆక్షేపించినది.

భారీస్థాయిలో సాగుతున్న ఈరీ చెంచుమెంటును వెంటనే నిలుపుదల చేయడానికిగాను చర్య గైకొనవలసినదిగా పర్యింగు జర్నలిస్టుల రెండవ వేజ్ బోర్డు, కేంద్ర మరియు రాష్ట్ర ప్రభుత్వాలకు ఈకార్యవర్గం విజ్ఞప్తిచేసింది.

వార్తాపత్రికల ఉద్యోగులతో సమైక్యంగా ఉంటామని కార్యవర్గములో మరో తీర్మానములో పేర్కొన్నది. పాట్నాలో జరిగిన అఖిల భారత వార్తాపత్రిక ఉద్యోగుల సమాఖ్య గైకొన్న నిర్ణయాలను బలపర్చినది కూడా.

చిన్నరకం మరియు మధ్యరకము వార్తాపత్రికల పట్ల ప్రభుత్వపు అనుసరిస్తున్న న్యూస్‌ప్రింట్ దిగుమతి విధానం హానికరమైన ప్రభావాన్ని పడవేస్తున్న విషయాన్ని ఈ కార్యవర్గము కేంద్రప్రభుత్వ దృష్టికి తీసుకవచ్చినది.

ఇటీవల వరదల్లో తీవ్ర నష్టానికి గురియైన కుటుంబాలపట్ల ఈ కార్యవర్గము తీవ్ర సానుభూతిని తెలియజేసినది. వరదల సహాయ నిధికి 58 రూపాయలు విరాళాలివ్వడానికి ఈ కార్యవర్గం నిర్ణయించినది. ఈకార్యవర్గ సమావేశానికి శ్రీ చంద్రశేఖరం అధ్యక్షత వహించారు.

ఆర్యనవయువక మండలి కార్యవర్గ ఎన్నికలు

హైదరాబాద్, అక్టో 18

ఆర్యనవయువక మండలి ఇటీవల రెండవ సర్వసభ్య సమావేశములో 1964-65 సంవత్సరమునకు ఈక్రింది వారు కార్యవర్గసభ్యులుగా ఎన్నుకోబడినారు

అధ్యక్షులు వి. సత్యనారాయణ, ఉపాధ్యక్షులు యం. వెంకటస్వామి ప్రధానకార్యదర్శి మన్నె సత్యనారాయణ, కార్యదర్శి బి వీరయ్య, కోశాధ్యక్షులు ఆర్ బద్రియ్య, విద్యాశాఖ కార్యదర్శి ఎ. లక్ష్మణ్ రావు, క్రీడారంగం కార్యదర్శి టి. బాలకృష్ణ, సాంస్కృతిక కార్యదర్శి టి వీరస్వామి మరియు కార్యవర్గసభ్యులుగా శ్రీ వి. పాండు, శ్రీ సి. భూషణం, శ్రీ వి. యాదగిరిరావు, శ్రీ యం భీమయ్య, శ్రీ వి. విశ్వేశ్వర్ రావులు ఎన్నికయినారు.

ఈ మండలికి ఏ రాజకీయపార్టీలతో సంబంధము లేదు. అక్టోబరు 2 గాంధీ జయంతి నుండి వాచనాలయమును కూడా ఈ మండలికి అనుబంధముగా ప్రారంభించినారు.

NOTICE

In the court of the 1st Additional Chief Judge, City Civil Court, Hyderabad. (A. P.)
O. P. No. 228 of 1964.

Between:-

1. Satyanarayan S/o Pentiah
2. Ramlu S/o Pentiah } ... ... **Petitioners**

AND

1. The Superintendent, Govt. Nizamia General Hospital, Charminar, Hyderabad. A.P.
2. The Officer-in-Charge, Pension Payment Office Motigally, Hyderabad. A.P. } ... ... **Respondents**

Sub:- In the matter of application Dated 24-7-64 of the petitioners above named for a Succession certificate under Act XXXIX of 1925.

To All Concerned !

Whereas the above named petitioners (1) Satyanarayan and (2) Ramlu have applied to the above Court under section 372 of the Indian succession Act XXXIX of 1925 for succession certificate in the name of the petitioner No. 1 Satyanarayan in respect of the service gratuity Amount Rs. 1, 380. 00 ps. and pension Rs. 309-55 ps. standing in the name of Mallamma deceased and whereas the 24th October 1964 at 11 a. m. has been fixed for hearing of the application, notice is hereby given to all concerned under Section 7 (1) (b) of the said Act. you are at liberty to oppose the said application on the said date of hearing, otherwise the application will be heard and disposed according to law.

HYDERABAD, A. P.
10 th October 1964.

By order of the Court
(H. D. KULKARNI)
Advocate for Petitioners

శ్రీ లక్ష్మీ నృసింహస్వామి దేవస్థాన కార్యాలయము
యాదగిరిగుట్ట

ప్రకటన

ఇరుమూలముగా సమస్త జనులకు తెలియచేయునదేమనగా శ్రీశ్రీశ్రీ లక్ష్మీనృసింహస్వామి దేవస్థాన గోశాల ఆవులు, కోడెలేగలు మరియు పెయ్యలేగలు అందు బంగోలు, దేవుని మరియు తెలంగాణా జాతు గలవి ది. 28-10-64 బుధవారం మధ్యాహ్నం గం॥ 2-30లకు గోశాల ఆవరణలో దేవస్థాన కార్యదర్శిగారు బహిరంగముగా వేలము వేయుదురు

కావున యిష్టమున్నవారు పై తేదీన వేలములో పాల్గొని సవాలు చేయవచ్చును. సవాలు సేకరా అయిన వెంటనే అట్టి అభ్యర్థి సవాలు మొత్తము డబ్బు చెల్లించి పశువులను తీసికొనిపోవలసియుండును.

(సం) వై. బసవయ్య
ఎగ్జిక్యూటివ్ ఆఫీసర్

ది. 21-9-1964

సెంట్రల్ రైల్వే
టెండరు నోటీసు

దిగువ నుదాహరించిన పనులకు ది. 29-10-64 గురువారం 13-00 వరకు నిర్ణీతఫారములతో పర్సంటేజ్ పద్ధతులపైన సీల్డు టెండర్లు కోరబడు చున్నవి.

పని అంచనా విలువ	సెక్యూరిటీ	కోరబడిన పైకం
	రు.	రు.
1. బెల్లంపల్లి మండిమరి సైడింగ్‌కు విస్తరీకరణ, పరిపాదనకు చెందిన ఆదనపు సౌకర్యముల ఏర్పాటు 91,000/-	455/-	1820/-

పని ప్రారంభించుటకు ఉత్తర్వులు అందిన తేదీనుండి 12 మాసముల లోపు పనిపూర్తి చేయవలెను.

మిగతా వివరములు మరియు టెండర్ ఫారములు డివిజనల్ సూపరింటెండెంటు (ఎగ్జిక్యూటివ్ ఇంజనీరుకన్‌స్ట్రక్షన్, సెంట్రల్ రైల్వే, సికింద్రాబాద్ వద్దనుంచి రు. 2/- (రూపాయలు రెండు) చెల్లించి పొందవచ్చును.

రెవిన్యూ బోర్డ్ కార్యాలయం (ఎక్సైజ్ & ప్రొహిబిషన్)
ఆంధ్రప్రదేశ్, హైదరాబాద్.

CR. నెం: 42051/EX/64-J1. తేది: 9-10-64

ప్రకటన

ఆంధ్రప్రాంతంలోని సుగర్ ఫ్యాక్టరీల నుండి ఆంధ్రప్రదేశ్ నిజామాబాద్ జిల్లా లోని కామారెడ్డి, చెక్కియాల్ ప్రభుత్వ డిస్టిలరీలకు తమ స్వంత డ్రమ్ములలో బెల్లపు నీరును 5,000 లీటరు వేలు మాత్రమే) మెట్రిక్ టన్నుల సప్లయికి ఉద్దేశ్యం గల కంట్రాక్టర్ల నుండి సీల్డు టెండర్లు కోరబడు చున్నవి. మెట్రిక్ టన్ రేటు దిగువ అంశములతో సహా వుండవలెను :-

(i) బెల్లపు నీటి ఖరీదు కంట్రోల్ రేట్లపై వుండవలెను. గెలుపొందిన టెండరుదారుకు ఫ్యాక్టరీ నుండి కామారెడ్డి ప్రభుత్వ డిస్టిలరీకి బెల్లపునీటి కావలసిన మొత్తము ఎగుమతికి 1961 బెల్లపు నీటి కంట్రోల్ ఉత్తర్వుకింద పర్మిట్ ఇవ్వబడును.

(ii) మైలేజ్ (రేటు మైలుకు మెట్రిక్ టన్ను ప్రకారం పేర్కొనవలెను.)

(iii) ఎగుమతి దిగుమతులు మొదలగునవి ఇవ్వబడిన దూరమును సూచనల ప్రకారం.

(iv) లీకేజీలు.

(v) స్థానికపన్నులు వుండేయెడల మరియు తూనిక చార్జీలు.

(vi) కామారెడ్డి ప్రభుత్వ డిస్టిలరీలో బెల్లపు నీటి సంవత్సరా కనీసం 15 రోజులు (ప్రతిరోజు ఉపయోగించునది 28 నుండి 25 మెట్రిక్ టన్నులు రిజర్వు చేయవలసియున్నది.)

కామారెడ్డి ప్రభుత్వ డిస్టిలరీకి సరైన మొత్తమునుపంపి తూనిక అయిన తరువాతనే డబ్బు చెల్లించబడును.

టెండర్ దార్లు క్వింటల్‌కు ఒక రూపాయికి సమానమైన పైకమును స్టేట్ బ్యాంక్ ఆఫ్ హైదరాబాద్‌లో ఎక్సైజ్ కమిషనర్ పేర చెల్లించవలెను. అట్టి చలాన్‌ను టెండరుకు జతపరుచవలెను

ఏ కారణము చూపక ఏదయిన లేక ఎక్కువ టెండర్లను అంగీకరించుట, నిరాకరించుటకు ఎక్సైజ్ కమిషనర్ హక్కుగలిగి యున్నారు.

టెండర్లు వంపుకు ఆఖరు తేది 11-11-1964 సా॥ 8-00 గం. టెండర్లు రెవిన్యూబోర్డు కార్యాలయం (ఎక్సైజ్ మరియు ప్రొహిబిషన్) నాంపల్లి స్టేషన్ రోడ్, హైదరాబాద్ అడిషనల్ సెక్రెటరీ రెవిన్యూబోర్డు (ఎక్సైజ్ మరియు ప్రొహిబిషన్) లేక ఏ యితర అనుమతి పొందిన అధికారి సమక్షలోనైన 11-11-64 సా॥ 4-00 గం. ఆ సమయములకు హాజరయ్యే టెండరుదార్లు లేక వారి ప్రతినిధుల సమక్షంలో తెరువబడును. టెండర్ అంగీకరించిన తేదీనుండి 15 రోజులలోపు ఎట్టి పరిస్థితులలోనైన నష్టపోందిన టెండర్ దార్లకు సప్లయిలు ప్రారంభించవలసిన తేదీ తెలుపబడును.

రవాణా కంట్రాక్టు షరతులు, ఇతర పూర్తి వివరములను రెవిన్యూబోర్డు కార్యాలయం హైదరాబాద్, నాంపల్లి స్టేషన్ రోడ్‌ను డి ఆఫీసు పనివేళలలో పొందవచ్చును.

అసిస్టెంట్ సెక్రటరీ.

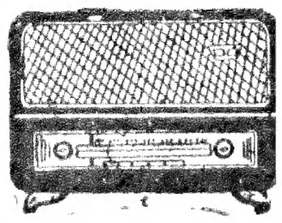

హైదరాబాద్-ఎ

గురువారం అక్టోబరు 15

405.4 మీ (740 కిలోసై)

ఉ॥ 6-30 సుప్రభాతము కార్యక్రమ వివరణ, 6-40 ఆం-వా, 6-45 భక్తిరంజని (విజయవాడ నుండి రిలే), 6-55 సూక్తి ముక్తావళి, 7-00 తె-వా, 7-15 సంకీర్తనము (భక్తిపాటలు) 7.30 హెచ్ ఎస్. గురురాజాచార్, 7-45 సంగీత శిక్షణ, 8-00 ఆం-వా, 8-15 విజయవావరె, 9-00 వాతావరణసూచన, ప్రసార సమాప్తి

మ॥ 12-30 కార్మికుల కార్యక్రమము 1-00 స్త్రీలకు ఉర్దూ 1-30 చిత్రసీమ, 1-40 హిం-వా, 1-50 తె-వా, 2-00 వాతావరణ సూచన, సుగంధసంగీత, 2-10 ఉ-వా, 2-20 రవిశంకర్ సితార్, 2-30 ప్రసార సమాప్తి.

సా॥ 6-00 స్థానిక పత్రికటనలు, 6-05 ప్రాంతీయ వార్తలు, 6-15 ప్రస్తుతాంశం, 6-20 హైదరాబాద్ రిలే, 7-00 తె-వా, 7-15 హైదరాబాద్ రిలే, 7-45 రాగం, తానం, పల్లవి (మద్రాసునుండి రిలే), 8-30 రేడియోస్కూల్ రిలే 8-45 సుబద్ధప్రసీత: లక్ష్మీశంకర్, 8-55 ప్రస్తుతాంశం 9-00 ఆం-వా, 9-15 ఉ-వా, 9-30 మహిషాసురమర్దని, 10-30 ఆం-వా 10-35 వాతావరణ సూచన, ప్రసార సమాప్తి, జనగణమన.

హైదరాబాద్-బి

9.42 మీ (3855 కిలోసై)
(హైదరాబాద్ మాత్రమే)

ఉ॥6-30 హైదరాబాదు ఎ వలె, 7-45 ప్రసార సమాప్తి.

49.02 మీ [6120 కిలోసై]

8-00 హైదరాబాదు ఎ వలె, 9-00 వాతావరణ సూచన, ప్రసార సమాప్తి.

42.02 మీ (7140 కిలోసై
[హైదరాబాద్ మాత్రమే]

మ॥ 12-30 హైదరాబాద్ ఎ వలె, 1-00 హెచ్. ఎస్. గురురాజాచార్, 1-30 హైదరాబాదు ఎ వలె 2-10 వయోలిన్ యుగళం: నిలయ విద్వాంసులు, 2-30 ప్రసారసమాప్తి.

60.12 మీ (4990 కిలోసై

సా॥ 6-00 హైదరాబాదు ఎ వలె, 6-20 గ్రామస్థుల కార్యక్రమము 7-00 తె-వా, 7-15 గ్రామస్థుల కార్యక్రమము, 7-30 మనలోను ఉన్నారు, 7-40 విరామ సంగీతం, 7-45 హైదరాబాదు ఎ వలె, 8-30 హెచ్. ఎస్. గురురాజాచార్, 8-55 హైదరాబాదు ఎ వలె, 9-15 చెప్పుకోదగ్గ వార్తలు, 9-30 హైదరాబాద్ ఎ వలె 10-35 వాతావరణ సూచన, ప్రసార సమాప్తి, జనగణమన.

హైదరాబాదు-సి

[245.9 మీ (1220 కిలో
వివిధ భారతి (రిలే)

విజయవాడ

(357.1 మీ 840 కిలోసై)

ఉ॥ 6-30 సుప్రభాతము, ప్రసారవిశేషాలు, 6-40 ఆం-వా, 6-45 భక్తిరంజని: 6-55 సూక్తిముక్తావళి, 7-00 తె-వా 7-15 చతురంగంగదంబ కార్యక్రమం 7-30 దేవీస్తుతి: శ్యామశాస్త్రికృతులు, 8-00 ఆం-వా, 8-15 ప్రాంతీయ, 8-30 లాల్గుడి జయరామన్: వయొలిన్ 9-00 ప్రసారసమాప్తి.

మ॥ 12-30 కార్మికుల కార్యక్రమము. (హైదరాబాదు నుండి రిలే, 1-00 లాల్గుడి జయరామన్: వయొలిన్ 1-30 వాద్యసంగీతం 1-40 హిం.వా, 1-50 తె.వా, 2-00 వాతావరణ సూచన, ప్రసారసమాప్తి.

సా॥ 6-00 స్థానిక ప్రకటనలు 6-05 ప్రాంతీయ వార్తలు, 6-15 ప్రస్తుతాంశము 6-20 గ్రామస్థుల కార్యక్రమము, 7-00 తె-వా, 7-15 గ్రామస్థుల కార్యక్రమము, 7-30 ఫిల్మ్ సంగీతం, 7-45 రాగం, తానం, పల్లవి (మద్రాసు నుండి రిలే), 8.30 రేడియోస్కూల్ రిలే 8-45 లలిత సంగీతం, 8-55 ప్రస్తుతాంశము, 9-00 ఆం-వా, 9-15 చెప్పుకోదగ్గ వార్తలు, 9-25 విరామ సంగీతము, 9-30 మహిషాసురమర్దిని సంగీతరూపకం (హైదరాబాద్ నుండి రిలే), 10-30 ఆం-వా, 10-35 వాతావరణసూచన, ప్రసారసమాప్తి, జనగణమన.

విజయవాడ-బి

200 మీ (15 0 కిలోసై
వివిధ భారతి [రిలే]

కడప

265.5మీ (1130 కిలోసై

సాహితీస్రష్ట గొప్పతనం బహుమతి పొందిన పాత్రికేయుడు బెన్నో రీఫెన్‌బర్గ్

ఫ్రాంక్‌ఫర్టు, వెస్ట్ జర్మనీ - అక్టో 14

పశ్చిమజర్మనీ సాహిత్య, సాంస్కృతిక రంగంలో ఉన్నతమైనదిగా భావించబడే గొటెబహుమతిని ఈ ఏడాది 72 సంవత్సరాలవయస్సుగల బెన్నోరీఫెన్‌బర్గుకు ఇచ్చారు ఆయన సాహితీరంగములో ప్రసిద్ధుడు. తాను జర్నలిస్టునని చెప్పుకోవడం ఆయనకు ఎంతో ఇష్టం. సాహిత్యద్వారా ప్రజలను ఉత్తముల్లుగా రూపొందించవచ్చునని ఆయన తన రచనల ద్వారా బుజువు చేశాడు

1964 ఆగస్టు 28న గొటె మహాకవి 215వ జన్మదినోత్సవం సందర్భంలో ఫ్రాంక్‌ఫర్టులోని చరిత్రాత్మకమైన పాల్స్ చర్చివాలులో జరిగిన సభలో ఈ బహుమతి ప్రదానం జరిగింది.

గొటె బహుమతి అనేది సాహితీ బహుమతి కాదు. "పద్యం, శాస్త్రం, ఆర్థికశాస్త్రం విభాగాలలో ఉత్తమ దని పిమ్చుకొనే వ్యక్తికి వచ్చే ప్రశంస" పశ్చిమజర్మనీ సాహిత్య, సాంస్కృతిక రంగాలలో ఇది ఉత్తమ బహుమతిగా ప్రసిద్ధి చెందింది. ఫ్రాంక్‌ఫర్టులో జన్మించిన గొటె మహాకవి పేరుమీద; ఆయన జ్ఞాపకచిహ్నంగా దీనిని బహూకరించే ఏర్పాటు 1928లో జరిగింది 26 మందికి దీనిని బహూకరించారు. సాంవత్సరికముగా ఇచ్చే ఏర్పాటు వున్నా 1952 నుంచి ప్రతిమూడేళ్ళకొక దఫా ఇస్తున్నారు. ఈ బహుమతిని పొందిన వారిలో స్టీఫన్ జార్జి, ఆల్‌బర్టు స్వీట్జర్, సిగ్మండ్ ఫ్రూయిడ్, మాక్సుప్లాంక్, హెర్మన్ హెస్, థామస్‌మాన్ ప్రభృతులు వున్నారు.

27వ బహుమతి పొందిన బెన్నో రీఫెన్‌బర్గు తనకుతానుగా "జర్నలిస్టు" ను అని చెప్పుకుంటాడు. అయితే ఆయన సర్వజ్ఞుడు, ఒకే వ్యాపకానికి పరిమితం చేయవలసినవాడుకాడు ఆయన తన శాలాన్నంతటినీ జర్నలిస్టు బల్లవద్ద గడిపినప్పటికీ, ఆయన సరళంగాను, చక్కగాను, కొనసాగించే రచనవల్ల మామూలు వార్తల ప్రాతకంటె ఎక్కువగా జర్నలిజానికి మేలు కలిగింది. ఆయన నిజంగానే పండితుడు ఎవ్వరయినాఒక రచయితను పరిచయము చేసేటప్పుడు. సాహిత్యంవల్ల ప్రజలను ఉత్తములుగా రూపొందించవచ్చునే విశ్వాసంతోనే ఆయన ఆ పని చేస్తాడు. ఒక రాజకీయ వ్యాసం ప్రాసినప్పుడు, చక్కని వాదనతో సమాజానికి క్రమశిక్షణను బోధిస్తాడు. లలిత కళలను గురించి వ్రాసినా అందులో ఆ మనకుగల ప్రవేశం స్పష్టం అవుతుంది. ఇలా ఏ విషయంలో రచన సాగించినా ఆయన సర్వవిధాలా "ఉత్తమ కళాకారుడు" అని నిరూపించుకుంటాడు.

రీఫెన్‌బర్గు 1892లో బాన్ సమీపంలో జన్మించాడు. లలితకళల చరిత్రకారుడుగా జీవితాన్ని ఆరంభించాడు. ప్రథమ ప్రపంచయుద్ధంలో పాల్గొన్న తర్వాత 1919 నుంచి ఫ్రాంక్‌ఫర్టు జీటుంగ్ పత్రికలో ఆరేళ్ళు పని చేశాడు. 1930లో పారిస్ వెళ్ళి, రెండేళ్ళు వుండి, తిరిగివచ్చి, పత్రిక రాజకీయ విభాగంలో చేరాడు. జర్మనీ ప్రజాస్వామ్య రక్షణకు కృషి చేశాడు. 1933 నుంచి స్వేచ్ఛారచయితగా మారాడు. రెండవ యుద్ధకాలంలో శాస్త్రీయ విజ్ఞానాన్ని సంపాదించాడు. 1945 లో కొత్త పత్రిక స్థాపించాడు. 1959 నుంచి జీటుంగ్ పత్రికకు సహచర సంపాదకుడుగా అయినాడు.

రీఫెన్‌బర్గు మీద గొటె మహాకవి ప్రభావం పూర్తి కాగలదని తరచుగా వినవచ్చేది. గొటెబహుమతిని స్వీకరిస్తూ ఆయన చేసిన ప్రసంగం కూడా ఈ విషయాన్ని సుస్పష్టం చేసింది. గొటెమహాకవి మేధాశక్తి అమోఘమని, అపురూపమని, ఆయనను అర్థం చేసుకొనడానికి చేసే ప్రయత్నాలన్నీ విఫలము కాగలవని రీఫెన్‌బర్గు అన్నాడు అయినా కానుపట్టుదలతో నేటి యువకులకు గొటెను పరిచయం చేయడానికి ఆయనఆసంధాన్ని, ఆవేదనను, గొప్పతనాన్ని వివరించడానికి ప్రయత్నిస్తూ వచ్చానన్నారు. గొటె రచనల పరిచయంద్వారా ఉత్తమ భావాలు అలవడగలవని కూడా చెప్పాడు.

చిన్నతరహా పరిశ్రమల సమావేశం వాయిదా

హైదరాబాదు, అక్టో 18

ఆంధ్రప్రదేశ్ వాణిజ్య పరిశ్రమల సమాఖ్య ఆధ్వర్యాన అక్టో 21, 22 తేదీల్లో ఇక్కడ జరగవలసిన చిన్నతరహా పరిశ్రమల సమావేశం వచ్చే నెలకు వాయిదావేయబడింది.

విశాఖపట్నం

322.6 మీ (930 కిలోసై
సా॥6-00 నుండి రా॥9- వరకు80

ముల్కనూరు గ్రామీణ సహకారబ్యాంకు వార్షిక మహాసభ

ముల్కనూరు అక్టో 18

ముల్కనూరు గ్రామీణ సహకార బ్యాంకుయొక్క ఎనిమిదవ వార్షిక మహాసభ శ్రీ అల్లిరెడ్డి శాలి విశ్వనాథ రెడ్డి సంఘ అధ్యక్షులవారి అధ్యక్షతలో జరుపబడినది.

శ్రీ పి. చంద్రయ్య కార్యదర్శి 1963-64 వార్షికనివేదికను చదివి వినిపించి ఆమోదము పొందబడినది వార్షిక నివేదికను అనుసరించి బ్యాంకు ఆర్థికపరిస్థితి 30-6-64 నాటికి.

సభ్యత్వము 1780, చెల్లించిన షేరుధనము యా 1 66,580 నిధులు రు. 76 287 స్వాంతధనము యా 2,42,787 డిపాజిట్లు రు. 1.01,291 ఋణములు రు. 6,11.887 వ్యవహార ధనము రు. 10,10,000.

1963 - 64 లో అప్పులు. రూ. 6,87,858 సభ్యులకు యివ్వబడినవి. రూ. 5,72,764 విలువ చేయు యెరువులు సస్యసంరక్షక మందులు, వ్యవసాయ పనిముట్లు సభ్యులకు అందించబడినవి. ఇవియు గాక 80 ఆయిల్ ఇంజనులు, పంపు సెట్లు [64] కరంటు మోటారులు సభ్యులకు అందించబడినవి. వైవ్యాపారముల పైన ఖర్చులు, తరుగుదలలు, తగ్గింపులు పోగా 1963 - 64 లో వచ్చిన నికరలాభము రూ. 18116-27.

ఈబ్యాంకునకు ఐదు స్వంత గోదాములు ఢాజీలారీ కలవు. ఈబ్యాంకు రైతులకు అందుబాటులో ఎరువు అందించుటకు గాను నాల్గు గోదాములు వివిధ గ్రామములలో కలియున్నది.

సభ్యుల ఉత్పత్తుల హామీ పయి అప్పులనిచ్చు చున్నది. 1964-65లో బియ్యముగిర్ని మరియు మూడెగిర్ని స్థాపించి నడిపించనున్నది. కర్రర, బియ్యము చౌకదుకాణములను నడిపించు చున్నది.

సంఘ అధ్యక్షులు శ్రీ ఎ.శె. విశ్వనాథరెడ్డి ఉపన్యసించు సభ్యులహృదయ పూర్వక సహకారముతో బ్యాంకు అభివృద్ధి నందుచున్నందులకు సభ్యులకు తమ కృతజ్ఞతలు తెలుపుచు ఈ బ్యాంకును ఆర్థికముగా పటిష్టము చేసి బ్యాంకు తన స్వయం శక్తితో సభ్యులను అన్నివిధాల ఆదుకొనునట్లు చేయుటకు సహకరించ గలందులకు కోరిరి.

శ్రీ వి. సూర్యలింగము డిప్యూటీ రిజిస్ట్రారు కరీంనగరు (దక్షిణము) ఉపన్యసించిరి. వారు తమ ఉపన్యాసంలో బ్యాంకు అభివృద్ధిని పొగడిరి. బ్యాంక్ యొక్క డిపాజిట్లు వాటాలను అభివృద్ధి పరచుటకు సభ్యులను కోరిరి. తమ స్వంత ధనముతోనే ఇతర అప్పుల నిమిత్తము లేకుండ బ్యాంకు తమ వ్యవహారముల నడుపు పరిస్థితులకు లేగలందులకు సభ్యులను కోరిరి.

సంఘ కోశాధిపతి శ్రీ అల్లి రెడ్డి రాజిరెడ్డి కృతజ్ఞతతో సభా కార్యక్రమము ముగిసినది.

అమెరికా-జపానుల మధ్య తొలిసారి టెలివిజన్ ప్రసారాలు

ప్రెసిడెంటు జాన్సన్ ప్రశంస

వాషింగ్టన్, అక్టో 18

అమెరికన్ మూడవ సిన్కమ్ ఉపగ్రహంద్వారా ఖండాంతర టెలివిజన్ ప్రసారాలు జరుపుటకు గల గమ్యానికి కారణమైనఅంతర్జాతీయ సహకారాన్ని ప్రెసిడెంటు జాన్సన్ శ్లాఘించారు విద్యా, సాంస్కృతిక వినిమయ, వ్యాపార, వినోద రంగాలలో స్నేహ, సద్భావాలకు ఈ సుదీర్ఘ ప్రసార సంబంధాలవల్ల నూతన మార్గాలు ఏర్పడినాయని ఆయన అన్నారు.

సిన్కమ్ ఉపగ్రహం ద్వారా పసిఫిక్ మహాసముద్రానికి ఇద్దరినున్న అమెరికానుంచి, అద్దరినున్న జపానుకు టెలివిజన్ దృశ్యాలను బుధవారము నాడు తొలిసారిగా ప్రసారం చేశారు ఈ కార్యక్రమంలో అమెరికన్, జపాన్ అధికారులుపాల్గొన్నారు. ప్రెసిడెంటు జాన్సన్ వైట్‌హౌస్‌నుంచి ఈ కార్యక్రమ నిమిత్తం ప్రసంగించారు.

ఆయన ఇట్లా అన్నారు: "ఈ ఉపగ్రహాల ద్వారా ప్రసారాలుచేసే ఏర్పాట్లు ప్రపంచం అంతటికి జరిగే రోజుకోసం ఇక నేను ఎదురుచూస్తుంటాను. అంతర్జాతీయ అవగాహనకు ఇది గొప్పగా దోహదం చేయగలుగుతుంది. సుస్థిర శాంతికి ఇదొక ముఖ్య సోపానంగా ఉపకరిస్తుంది".

లేఖావళి

ఆర్యా!

గోషామహాల్ రహదారియందు గల సీతారాంపేట దొడ్డిలో పశువులు అనారోగ్యమునకు పాలౌతున్నవి. వర్షపునీటితో వాటి కాళ్ళ ముంపు వరకు నీరుండుటచేత అవి కదలక మెదలక రోగాలకు గురిఅవుతున్నవి. మరి ఆహారము వాటికి సరిగా వేయనందున బక్కచిక్కిపోతున్నవి. వాటిని చేరదీసి వేయవలసినవారు ఎవరు కానరు. ప్రభుత్వాధికారులు ఆ పశువుదొడ్డిని పరిశీలించి తగిన చర్యలు గైకొనగలరని ప్రార్థిస్తున్నాము.

ఇట్లు
సీతారాంపేట యాదయ్య
హైదరాబాదు టి. బాబురావు.

దీపగృహాలు

(2 వ పేజీ తరువాయి)

దము ఒకటి ఉంది. కలకత్తాలోని పరిశోధనా కేంద్రములో [ఆప్టికల్ రీసర్చి లేబొరేటరీ] ఈ దీపగృహాలకు సంబంధించిన వివిధ పరికరాల విషయములో పరిశోధనలు జరుపుతారు. బొంబాయి, మద్రాసు, జామ్‌నగరు, కలకత్తా నగరాలలోని కార్ఖానాలలో ఈ దీపగృహాలలోని పరికరాలకు మరమ్మతులు జరుపుతారు. వీటిలోని లోటుపాటులను సరిచేస్తారు. చిన్న లేపులు మొదలైన వాటికి అవసరమైన దీపాలను మద్రాసులోని కార్ఖానాలో తయారు చేస్తారు

దీప గృహముగా పనిచేసే నౌక నౌకదాన్ని ఇటీవల యుగోస్లావియా నుంచి తెప్పించారు. ఈ నౌక బరువు 1500 టన్నులు. సముద్రముమీద ఓడలకునిరపాయమైన మార్గాలను తెలిపే అంగరు గుర్తులను (బాయిస్) అమర్చటానికి దీపశాంతులను వెదజల్లటానికి దీనిలో ప్రత్యేక పరికరాలను అమర్చారు. ఇంతే గాకుండా మనుష్య సంచారము ఉండని మారుమూల ప్రదేశాలలో పనిచేసే బస్సిందికి వైద్యసౌకర్యము సమకూర్చటానికి దీనిలో అన్ని హంగులూగల అసుపత్రి ఒకటి ఉంది. దీనికితోడుగా హెలికాప్టర్లువచ్చి వాలటానికి ఎగిరి వెళ్ళటానికి వీలుగా దీనిలో ప్రత్యేకముగా ఒక డెక్ ను అమర్చారు. ఇకముందు ఈ హెలికాప్టర్ డెక్‌ను ఉపయోగించి హెలికాప్టర్లమీద వెళ్ళి దూర ప్రదేశాలలో గూడా పని చేయవీలౌతుంది.

శ్రీమతి ఇందిరాగాంధీ

జవహరులాల్ నెహ్రూ పాలిటెక్నిక్‌కు ప్రధాన అతిథిగా ఉండ సమ్మతి

హైదరాబాద్, అక్టోబరు 18

జవహర్ లాల్ పాలిటెక్నిక్ (కాబురకు) ప్రధాన పాట్రన్‌గా ఉండడానికి కేంద్ర సమాచార ప్రచార శాస్త్రింగ్ మంత్రిణి శ్రీమతి ఇందిరాగాంధీ అంగీకరించినట్టు పాలిటెక్నిక్ వ్యవస్థాపకులు శ్రీ ఆక్బరు అలీఖాన్ నిన్న ఇక్కడ వెల్లడించారు.

కాంగో రిపబ్లిక్‌కు చైనా భారీ అప్పు

బెజ్జావిల్లి, అక్టో 18

కాంగో (బెజ్జావిల్లి)కి వడ్డీలేకుండా 7,800,000 పౌండ్ల స్టెర్లింగ్ అప్పును చైనా పీపుల్స్ రిపబ్లిక్ మంజూరు చేసినదని, ఉభయదేశాల మధ్య జరిగిన ఆర్థిక ఒప్పందంలో ఈ అప్పు మంజూరు చేయడం ఒక భాగం.

"శ్రీ సంజీవరెడ్డి కాంగ్రెస్ సేవా 'దళ సమితి'

మచిలీపట్నం, అక్టో 18

ఇక్కడ సంఘ సేవకులు, కాలేజీవిద్యార్థులచే "శ్రీసంజీవరెడ్డి కాంగ్రెస్ సేవాదళసమితి" అను పేరుతో ఒక నూతన సాంఘిక సేవా సంస్థ ఏర్పాటుచేయబడినది. ఈ సమితి వస్త్రాలు, పియ్యంతోపాటు విశాఖాలు పోగుచేసి, పేద బాధితుల సహాయార్థం ఆయా తహసిల్దార్లకు అందజేస్తారు.

ఢాకాలో జనసమ్మిళితం కొనసాగింపు

ఢాకా, అక్టో 18

ఢాకా, కర్నాఫ్‌గంజ్, ఖుల్నా చిట్టగాంగులో 14 జనము మిల్లులు రెండవరోజున కూడ సమ్మెను కొనసాగించాయి-రెండు ప్రత్యర్థి యూనియన్ల మధ్య జరిగిన సంఘర్షణలో దాదాపు వంద మంది గాయపడ్డారు- మిల్లుల ప్రాంతంలో 144 సెక్షను అమలులో ఉన్నది.

కల్వ సూర్యనారాయణ
ఉస్మాన్‌గంజ్ హైదరాబాదు.
ఫోన్ నెంబరు 42262
18-10-1964

పన్నబియ్యం		
దొడ్డుబియ్యం		
యం అక్కుకూ		
నెంబర్ బియ్యం		
గొట్టెబియ్యం		
తెల్లజొన్నలు	85-00	90-00
పచ్చజొన్నలు	67-00	70-00
చట్టి జొన్న	81-00	85-00
యెర్రజొన్నలు	55-00	62-00
కందులు పెద్దవి	96-00	100-00
కందులు చిన్నవి	92-00	96-00
పెసలు కొత్తవి	68-00	85-00
మినుములు	66- 0	68-00
శనిగలు	106-00	110-00
శెల్లము	65-00	80-00
మిర్చి	170-00	205-00
చింతపండు	85-00	105-00
ఉలువలు	78-00	75-00
ఉల్లిగడ్డ పాం	42-00	45-00
ఎల్లిగడ్డ	78-00	80-00
బస్సీగొడుమలు	140-00	150-00
ఎర్రగొడుమలు	100-00	120-00
మక్కగొడుమలు	108-00	100-00
పద్దలు		68-00
కుసుమలు	79-00	82-00
నువ్వులు	140-00	175-00
ఇలాతిపంచిన కొం॥	76-00	82-00
ఇలాతిపలుకు పెద్దది	180-00	182-00
ఆముదాలు	80-00	88-00
పత్తిగింజలు	40-00	47-00
నూనె (10 కిలోగ్రా॥		31-25
కందిపప్పు	188-00	140-00
చిన్న కందిపప్పు	127-00	135-00
మినపపప్పు		90-00
పెసరపప్పు	115-00	116-00
పెసిగపప్పు	126-00	132-00
ఎర్రలోపెర్లు		64-00
పిరిపెసరపప్పు		127-00
దనియాలు కొం॥	80-00	806-00
యిలాతికాయ కొం॥	40-00	60-00
కల్నిపిండి		240-250
ఎరండి కల్ని		60-00
పసుపు		120-00
ఆముదం		20-00
ఆవాలు	116-00	168-00
మక్కజొన్నలు		60-68

7వ వారం!
ఫిల్మ్‌సియాన్:
దూజ్-క-చాంద్
కా॥ అశోక్‌కుమార్, భారత్‌భూషణ్, బి. సరోజాదేవి, చంద్రశేఖర్, ఉల్లాస్, మురాద్, తివారి,
దర్శకత్వం: నితిన్ బోస్
సంగీతం: రోషన్
పాటలు: సాహిర్.
నౌరంగ్- హైదరాబాద్
ఆటలు: 3-30, 6-30: 9-30.
—విజయ రిలీజ్.

నేటి రాత్రి
అన్నపూర్ణా పిక్చర్స్:
ఇద్దరు మిత్రులు
ప్రొడ్యూసర్:
డి. మధుసూధన్ రావు
దర్శకత్వం:
ఆదుర్తి సుబ్బారావు
ప్యారడైజ్- సికింద్రాబాద్
ఆటలు: 2-30, 6-00, 9-30.

నేటి నుండి
విజయలక్ష్మి-ఆమీర్ పేట్
చిత్రకళ ప్రొడక్షన్స్ అండ్ కో వారి:
అగ్గి పిడుగు
నిర్మాత, దర్శకుడు:
బి. విఠలాచార్య.
కా॥ ఎన్. టి రామారావు, కృష్ణకుమారి, నాగయ్య, ముక్కామల, రాజశ్రీ.
రాహత్ మహల్
ముషీరాబాద్
విజయలక్ష్మి- ఆమీర్ పేట
ఆటలు: 6-00, 9-30

6 వ వారం!
ప్రభాత్-నిజామాబాద్
2వ వారం
హన్‌మాన్-రాయ్‌చూర్
—పూర్ణా రిలీజ్.

నేటి రాత్రి
ఆర్. ఎం. ఆర్టు ప్రొడక్షన్స్:
ఆయా తూఫాన్
(పార్టిలి కలర్)

కా: దారాసింగ్, హెలెన్, అస్రాం ఇందిర, మారుతి జీవనకల.
దర్శకత్వం: మహమ్మద్ హుసేన్
సంగీతం: లక్ష్మీకాంత్ ప్యారేలాల్
అశోక్ హైదరాబాద్
మనోహర్ సికింద్రాబాద్
ఆటలు: 3-30, 6-30, 9-30.
స్టేట్ బారంగాబాద్
దీపక్ లాహూర్
మోహన్-నిజామాబాద్
—జగత్ పిక్చర్స్ రిలీజ్

4 వ వారం
యం. కె. యస్. ప్రొడక్షన్స్ వారి
కలియుగ భీముడు
(తెలుగు)
నిర్మాత, దర్శకుడు:
మహ్మద్ హుసేన్
రీగల్-హైదరాబాద్
అలంకార్-సికింద్రాబాద్
ఆటలు: 6-15, 9-30
3 వ వారం!
లక్ష్మి వరంగల్
రామా కొత్తగూడెం
పూర్ణా విడుదల.

మధుర మధుర సంగీతంగల మహాజ్వల చలనచిత్రం
దొంగదుమూతలు

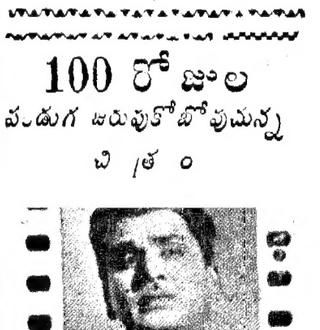

బసంత్
2-30, 6-15, 9-30

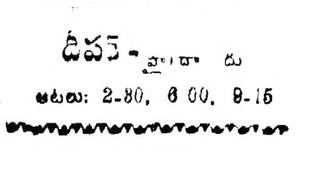

నేడే చూడండి
శాంతగోదావరిలా ఉండే అమ్మా

సెంట్రల్ రైల్వే నోటీసు

1964 సం॥ అక్టోబరు 15 వ తేదీ నుండి 47 డౌన్/ 48 అప్ పూణె హైదరాబాద్ ఫాస్టు ప్యాసింజర్ రైళ్ళు మామూలుగా గుంట్రాతి మార్గ్ స్టేషన్ వద్ద ప్యాసింజర్లను ఎక్కించుకొనుటకు, దిగుటకుగాను రెండు నిమిషములకొరకు ఆగును.

గోపాల్ వినాయక్ గాడ్సే విడుదల

న్యూఢిల్లీ, అక్టో 13

మహాత్మాగాంధిహత్యతో సంబంధం కలిగిన గోపాల్ వినాయక్ గాడ్సే పదిహేను సంవత్సరాల జైలు శిక్షను అనుభవించిన తర్వాత నేడు విడుదల చేయబడినాడు. ఈతను గాంధీజీని హత్య చేసిన నాథురామ్ గాడ్సే సోదరుడు.

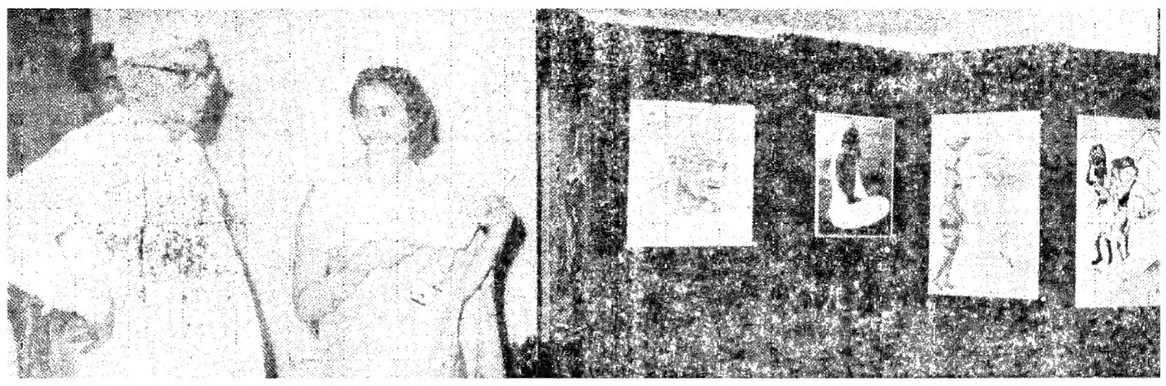

ఈనెల 9 వ తేదీన రవీంద్రభారతి థియేటర్ లో ప్రభారస్తోగి పెయింటింగ్స్ ప్రదర్శనను రాష్ట్ర ముఖ్యమంత్రి శ్రీబ్రహ్మానందరెడ్డి తెరిచారు.

ఫోన్: 41571

TUR

వ్యాపారస్తులకు అవసరం

* శుభదినం *

15-10-1964 (గురువారం) విజయదశమి

బహీఖాతాలకు ఆర్డరు యివ్వకోరు చున్నాము

లక్ష్మీ సరస్వతి బహీఖాత

వెంకటేశ్వర పేపర్ మార్ట్

కాశీనాథ్ ప్రింటింగ్ ప్రెస్

(పద్మా గోవిందు గారిచే మేనేజ్‌మెంటు చేయబడుచున్నది)

మా వద్ద రబ్బరు ముద్రలు చేయబడును

15-5-74 అఫ్‌జల్‌గంజ్, హైదరాబాద్ అం ప్ర.

నిజామాబాద్ కో ఆపరేటివ్ సుగర్ ఫ్యాక్టరీ లిమిటెడ్

నిజామాబాద్- (ఆంధ్రప్రదేశ్)

టెండర్ నోటీసు

1964-65 సం॥ చెఱకువంట సీజనులో లారీలద్వారా చెఱకు రవాణా కొఱకు నిర్ణీతఫారంలో 20-10-64 లోపున దిగువవారికి అందునట్లు సీల్డు టెండర్లు కోరబడుచున్నవి:

2. సంబంధించిన ఫారములు వివరములను కార్యాలయములో 14-10-64 నుండి 19-10-64 మధ్యన రు. 2/- చెల్లించి పొందవచ్చును.

జనరల్ మేనేజర్.

ఆంధ్రప్రదేశ్ స్టేట్ రోడ్ రవాణా కార్పొరేషన్

టెండరు నోటీసు నెం. 12

ఈ క్రింద తెలుపబడిన పనులకుగాను పి.డబ్ల్యు.డి., హైవేస్, రైల్వేస్ పురపాలక సంఘములలో రిజిస్టరుకాబడిన కంట్రాక్టర్లనుండి ప్రత్యేక కవర్లలో ప్రతి పనికి విడివిడిగా సీలుచేయబడిన టెండర్లను సూపరింటెండింగ్ ఇంజనీర్ ఆంధ్రప్రదేశ్ రోడ్ రవాణా కార్పొరేషన్ ముషీరాబాద్, హైదరాబాద్ వారు కోరుచున్నారు. టెండర్లను 29-10-1964 తేదీ సా॥ 8-0 గంటలవరకు పైన తెలుపబడినవారు వారి కార్యాలయంలో అంగీకరించి అదేరోజు సా॥ 8-30 గం. తెరిచెదరు.

వరుస నెం.	పని పేరు	పని సమూనా	డిపాజిట్ చేయవలసిన ఎర్నెస్టు పైకం
1.	హైదరాబాద్‌లోని కూకట్‌పల్లి బస్ డిపోవద్ద ఫిల్లింగ్, సోలింగ్, మెటలింగ్, మొరమింగ్ చేయుట మరియు కర్బ్ రాళ్ళను సప్లయి చేయుట.	K-2	రు. 4,775/-
2.	హైదరాబాద్‌లోని కూకట్‌పల్లి బస్ డిపోకొరకు మెకానికల్ వాష్రిమన్ ఆఫీసు, స్టోర్సుతో గ్యారేజ్‌నిర్మాణం.	,,	2,480/-
3.	హైదరాబాద్‌లోని కూకట్‌పల్లి బస్ డిపోకొరకు ఇతర పనులు చేయుట.	,,	1,102/-

రిజిస్టరుకాని కంట్రాక్టర్లుకూడ సదరు పనులకు అనుమతి యివ్వక పూర్వము వారియొక్క అనుభవము ఇన్‌కంటాక్సు క్లియరెన్సు సాల్వెన్సీ సర్టిఫికెట్లను పంపుతూ తమ పేర్లను రిజిస్టరు చేయించుకొనిన యెడల టెండర్లను పంపవచ్చును. టెండరు షెడ్యూల్సు ఒక్కొక్కదానికి రు. 5-10 న. పై చెల్లించిన ఎగ్జిక్యూటివ్ ఇంజనీర్, ఆంధ్రప్రదేశ్ రోడ్ రవాణా కార్పొరేషన్, తెలంగాణ, ముషీరాబాద్ హైదరాబాద్ వారినుండి గాని లేక సూపరింటెండింగ్ ఇంజనీర్, ఎ. పి. యస్. ఆర్. టి. ముషీరాబాద్, హైదరాబాద్ వారినుండి గాని 14-10-1964 తేదీనుండి పొందగలరు.

పై పనులయొక్క చిత్రములు ఎగ్జిక్యూటివ్ ఇంజనీర్, ఎ. పి. యస్ ఆర్. టి. సి. తెలంగాణ ముషీరాబాద్ వారి కార్యాలయములోను మరియు సూపరింటెండింగ్ ఇంజనీర్ ఎ. పి. యస్. ఆర్. టి సి. ముషీరాబాద్ వారి కార్యాలయములోను కార్యాలయము పనిచేయు వేళలయందు తనిఖీకొరకు ఉంచబడును. ఎర్నెస్టు పైకము చెల్లించకుండా పంపిన టెండర్లు నిరాకరింపబడును. ఎర్నెస్టు పైకము నగదుగాని లేక బ్యాంకు డ్రాఫ్టులోగాని ఫీఫ్ అకౌంట్స్ ఆఫీసర్, ఎ. పి యస్. ఆర్. టి. సి. ముషీరాబాద్ వారిపేర కట్టవలెను. చెక్కులు అంగీకరింపబడవు.

ఈ ప్రకటన ఈ క్రింది పనులకొరకు టెండర్లను కోరుతూ యిదివరలో యితర పేపర్లలో ఇచ్చిన ప్రకటనలలోని వరుస నెం.8ను రద్దుచేయుచున్నది. 1. విజయవాడవద్ద ట్రెయినింగ్ స్కూలు నిర్మాణము. 2. విజయవాడవద్ద ట్రెయినింగ్ స్కూలు కొరకు హాస్టల్స్. 3. కూకట్‌పల్లివద్ద బస్ డిపో. 4. పాలకొల్లువద్ద బస్ స్టేషన్.

సం. సూపరింటెండింగ్ ఇంజనీర్.

రేపే మధ్యాహ్నం 2-30 గం॥ బ్రహ్మాండమైన విడుదల

ది వార్ ఫిల్మ్స్:

ఇంటిదొంగ (తెలుగు)

తా: సావిత్రి, ఎం. వి. రాజమ్మ, ఎం. జి. ఆర్; ఎం. ఆర్. రాధ, ఎం. ఎన్. నంబియార్.

16-10-64 నుండి

కమల్ హైదరాబాద్ — అలంకార్ సికింద్రాబాద్

వరంగల్ — కొత్తగూడెం — ఖమ్మంమెట్ — కరీంనగర్ — రాయ్‌చూర్ — సూర్యాపేట

వి. ఎస్. అండ్ కంపెనీ; రిలీజ్.

Edited Printed and Published by N. Narotham Reddy
M, A. for the Golkonda Publications Ltd.,Golkonda Printing
Press Hyderabad, [A- F.]

ఒలంపిక్ ఆటల పోటీలు:

భారత మల్లుల జయాపజయాలు

టోకియో, అక్టోబరు 8

నేడు ఒలంపిక్ పోటీల మూడవ రోజున ఉదయ కుస్తీ పోటీల కార్యక్రమము ముగిసేసరికి భారతీయమల్లులు ఎనిమిది మందిలో ముగ్గురు మాత్రము నాలుగవ రౌండుకు వచ్చారు- వీరు విషంబరుసింగు, మాధోసింగు, మాల్వాలు-

వీరిలో విషంబరుసింగుపై భారత దేశపు ఆశలన్నీ కేంద్రీకృతమైయుండగలవు-మాధోసింగు తన మూడవ రౌండు పోటీలో బ్రిటను దేశస్థుడు అలెన్‌ను పాయింట్లపై ఓడించాడు- కాని మాధోసింగుకు ప్రతిగా ఐదు తప్పుపాయింట్లు ఉండటంవలన ఇంకొక తప్పుపాయింటు చేరితే అతడు పోటీ నుండి నిష్క్రమించగలడు- మాల్వా తన మూడవ రౌండు పోటీలో అమెరికాకు చెందిన సిమన్సుచే ఓడింపబడినప్పటికీ, తనకు ప్రతిగా నాల్గు మాత్రమే తప్పుపాయింట్లు కలిగియున్నాడు-

హెవీ వెయిటు తరగతికి చెందిన గణపతి అండాల్కరు చెకోస్లావేకియా దేశస్థుడు కుబత్‌చే, లైట్ హెవీ వెయిటుతరగతికి చెందిన మారుతిమానే హంగరీ దేశీయుడు ఇమెర్విగ్‌చే ఓడింపబడ్డారు-

ఫ్లయివైటుతరగతికిచెందిన మాల్వాతన నాలుగవ రౌండు పోటీలో రష్యా మల్లుడు అయెల్‌చే ఓడింపబడ్డాడు- బాంటమ్‌వెయిట్ తరగతి భారతీయ మల్లుడు విషంబరుసింగు బాల్గవ రౌండు పోటీలో అమెరికాకు చెందిన ఆబుల్‌చే పాయింట్లపై ఓడింపబడ్డాడు- వెల్టరు వెయిట్ తరగతికి చెందిన మాధోసింగు రష్యా దేశస్థుడు సగర్జాడ్జెచే పాయింట్లపై ఓడింపబడ్డాడు- పై ముగ్గురిలో మాధోసింగు మాల్వాలు పోటీల నుండి నిష్క్రమించారు- ఒక విషంబరుసింగు మాత్రమే ఇక భారతీయ ప్రతినిధిగా మిగిలాడు-

ఈత పోటీలు

ఆస్ట్రేలియాకు చెందిన డాన్ ఫ్రేజరు మూడుమీటర్లుఫ్రీస్టయిల్ ఈతపోటీలో స్వర్ణపతకం సాధించిం - 59 5సెకండ్లు కాలంలో ఆమె కొత్త ఒలంపిక్‌రికార్డు స్థాపించినది-

అమెరికాకు చెందిన పదిహేనేళ్ళ డిరాన్ స్టవ్‌డరు రజత పతకాన్ని, పదిహేడేళ్ల కాథీఎల్లిస్ కాంస్య పతకాన్ని సాధించారు-

రెండు వందల మీటర్ల బాకుస్ట్రోకు ఈతపోటీల మూడు స్థానాలను అమెరికనులే సాధించారు-ప్రపంచ రికార్డు కాలము 2 నిమిషముల 10.8 సెకండ్లలో ఈదూరాన్ని సాధించి టెడ్ గ్రాఫ్ స్వర్ణపతకాన్ని గారీ లేరజత పతకాన్ని బాల్టిమోర్ పెన్నెట్ కాంస్య పతకాన్ని గెలిచారు,

వెయిట్ లిఫ్టింగ్ పోటీలు

లైటు వెయిటు తరగతిలో ఐదువులు ఎత్తడములో నూతన ప్రపంచ రికార్డు 482-5 కిలోగ్రాముల ఐదువు ఎత్తిపోలండు దేశస్థుడు జాజనోవొస్కి స్వర్ణపతకాన్ని గెలిచారు-

రష్యాకు చెందిన కప్లునోవ్ అంతే ఐదువు ఎత్తినమా. అతని శరీరము ఐదువుకొంచెం ఎక్కువ ఉన్న కారణముగా రజతపతకాన్ని సంపాదించ గలిగాడు: ఇంకొక పోలండు దేశీయుడు మేరియన్ జీలెస్కి కాంస్య పతకాన్ని గెలిచాడు.

హాకి పోటీలు

ఒలంపిక్ హాకి పోటీలలో "ఎ" బృందములోని పథాలకు జరిగిన మ్యాచ్‌లలో ఆస్ట్రేలియా జపాన్‌ను 8-1 స్కోరుతోను, బ్రిటను దక్షిణ రొడీషియాను 4-1 స్కోరుతోను, కెన్యా న్యూజీలాండును 8-2 స్కోరుతోను ఓడించాయి బ్రిటన్, కెన్యా జట్లకు ఇవి మొదటి విజయాలు. "బి" బృందములోని పథాలకు నేడు మ్యాచ్‌లు జరుగలేదు- "ఎ" వర్గంలో ఇంతవరకు పాకిస్తాన్ కంటె ఒలంపిక్ ఛాంపియనులు-ఆస్ట్రేలియా కేఎక్కువ పాయింట్లు వచ్చివున్నవి.

తపకముల వివరములు

నేడు మూడవరోజున ఒలంపిక్ పోటీల కార్యక్రమము ముగిసేసరికి వివిధదేశాలు సంపాదించిన స్వర్ణ, రజత కాంస్య, పతకములు -ప్రథమ,ద్వితీయ, తృతీయ స్థానములు -చివరములు:

యునైటెడు స్టేట్సు	2-5-8
సోవియటు యూనియన్	2-1-1
పోలండు	1-0-2
జర్మనీ	1-0-1
జపాన్	1-0-1
ఆస్ట్రేలియా	1-0-0
బ్రిటన్	0-1-0
హంగరీ	0-1-0

అరవస్థానము వరకు లెక్కకట్టి అనధికారంగా పాయింట్లు వేస్తే వివిధ దేశాలు సంపాదించిన పాయింట్ల వివరములు; అమెరికా-61, రష్యా-27, జపాన్-19, పోలండు-18, జర్మనీ-14, బ్రిటను-10, ఆస్ట్రేలియా-7 హంగరీ-6, హాలండు-దక్షిణకొరియా, కెనడా, చెకోస్లావేకియా ఫ్రాన్స్, ఇటలీవి తర్వాతస్థానాలు.

ప్రకటన

హైదరాబాద్ లోని దోమల్‌గూడ యందు నెం. (పాత) 6789, తదుపరి ఏ 2) 980 నుండి 992 వరకు తిరిగి ఏ-12-479 నుండి 490 వరకు ప్రస్తుతం నె. 1-2-479 నుండి 491 వరకు గల ఇటిని నా క్లయింటు దోమల్‌గూడ నివాసియైన గోలకొండబాలమ్మ ఫీల్‌ఖాన నివాసియగు విఠల్ దాస్ కుమారుడు సుందర్‌లాల్ నుండి కొనుటకు నిశ్చయించి అడ్వాన్సు యివ్వడమైనది గనుక సదరు ఆస్తిని ఎవరికైన విక్రయము చేసినను, గిర్వి పెట్టినను లేక సదరు ఆస్తిమీద ఎవరికైన ఏవిధమైన హక్కు కలిగియున్న యెడల, అట్టివారు వారి వద్ద గల డాక్యుమెంట్లతో సహా ఈ క్రింది వారికి ఈ ప్రకటన వెలువడిన ఒక వారము రోజులలోపల తెలుపవలెను. లేని యెడల గడువుదాటిన పిమ్మట నా క్లయింటు సదరు యింటిని రిజిస్టరు చేయించుకొనును.

మధుకర్‌రావు గను
అడ్వొకేట్
హనుమాన్ టేక్డీ

మూడవ టెస్టుమ్యాచ్ కై భారత క్రీడాకారులు

బొంబాయి, అక్టో 18

కలకత్తాలో భారత-ఆస్ట్రేలియా క్రికెట్ జట్లమధ్య జరుగనున్న మూడవ టెస్టుమ్యాచ్‌లో పాల్గొనగల భారత క్రీడాకారులు ఈక్రింది పదహారుమంది నుండి యెన్నుకోబడగలరు-

పటౌడీనవాబు, ఎమ్-ఎల్-జయసింహ, ఇందర్‌జీత్‌సింగు, దిలీప్ సర్దేశాయ్, అబ్బాస్‌అలీబేగ్, వి-ఎల్-మంజ్రేకర్, సలీము దురాని, చందూబోర్డే, యూసీసుర్తి, ఆర్-జి-గడ్కర్లి, హనుమంత్‌సింగు, త్రిపాల్ సింగు, చంద్రశేఖరు, సుబ్రహ్మణ్యము, ఆర్-బి- దేశాయ్, ఫారూఖ్ ఇంజనీయరు.

మెదకు జిల్లా పరిషత్తు స్థాయీ సంఘాల ఎన్నిక

[గోలకొండపత్రిక విలేఖరి]

జోగిపేట, అక్టో 13

మెదకు జిల్లా పరిషత్తు సర్వసభ్య సమావేశం ఈనెల 9న జిల్లా పరిషత్తు కార్యాలయంలో పరిషత్తు అధ్యక్షులు శ్రీ జగపతిరావు అధ్యక్షతన ఈ క్రింది వారిని సభ్యులుగా యెన్నుకున్నారు:

ఒకటవ స్థాయీ సంఘం

కె- లింగారెడ్డి, యస్- లక్ష్మారెడ్డి, గుండం వీరయ్య, రంగారెడ్డి, వెంకటరెడ్డి, పి-నర్సింహ్మారెడ్డి, రామచంద్రారెడ్డి-

రెండవ స్థాయీ సంఘం

పి- హన్మంతరావు, పద్మారెడ్డి, రాజనరిసింహ్మ, శివరావు సేట్కరు, కొండలరెడ్డి, విఠల్ రెడ్డి, నర్సింహారెడ్డి-

మూడవస్థాయీ సంఘం

ఆర్- విష్ణువర్ధన్ రెడ్డి, ఎ-రామచంద్రారెడ్డి, లింగారెడ్డి, సుబ్బగౌడ, అనందాచారి, యం. బాగారెడ్డి, భాజా మొహినొద్దీన్, రెడ్డిరత్నమ్మ, బాలయ్య-

నాల్గవ స్థాయీ సంఘం

శ్రీమతి యస్-యల్-దేవి, శ్రీమతి శాంతరెడ్డి, రెడ్డిరత్నమ్మ, పద్మమ్మ, కె-ఆనందాదేవి, శ్రీ విష్ణువర్ధన్ రెడ్డి-

ఐదవ స్థాయీ సంఘం

రాజనరసింహ్మ, మల్లయ్య, వెంకటరెడ్డి, బాదయ్య, సైదయ్య, శివరావు సేట్కర్, నరసయ్య-

ఆరవ స్థాయీ సంఘం

వెంకటరెడ్డి, పద్మారెడ్డి, గుండం వీరయ్య, సోమేశ్వర్‌రావు, పి-నారసింహారెడ్డి, రంగారెడ్డి, నరసింహాచారి-

ఏడవ స్థాయీ సంఘం

అయిరేని లింగయ్య, యస్-లక్ష్మారెడ్డి, పి- రామచంద్రారెడ్డి, యం-బాగారెడ్డి, కొండల్ రెడ్డి, భాజా మొహినొద్దీన్, జగన్ నాథరావ్.

జోగిపేటలో విజయదశమి ఉత్సవకార్యక్రమం రద్దు

జోగిపేట ఆర్యసమాజం కార్యవర్గ సమావేశం ఆర్యసమాజము ప్రధాన శ్రీ బస్వ మాణయ్య అధ్వర్యమున ఈనెల 9న సమావేశం జరిగి మన ప్రియతమ నాయకుడు శ్రీ నెహ్రూనిర్యాణమునకు సంతాప సూచకంగా ప్రతి సంవత్సరము ఆర్యసమాజం పక్షమునుండి జరుగు విజయదశమి ఓమ్‌ధ్వజ ఊరేగింపు మొదలైన ఉత్సవకార్యక్రమములను రద్దు గావించుటకు నిర్ణయించినారు.

సాహస సైనికోద్యోగులకు పతకాలు

ఈనెల 9వ తేదీన రాష్ట్రపతి భవనంలో బహుమతి ప్రదానోత్సవం

న్యూఢిల్లీ, అక్టోబరు 13

ధైర్యసాహసాలు ప్రదర్శించిన దుకుగాను సాయుధదళాలకు చెందిన 24గురు సైనికోద్యోగులకు రాష్ట్రపతి డా॥ సర్వేపల్లి రాధాకృష్ణన్ పతకాలు బహూకరిస్తారు. ఈనెల 19వ తేదీన రాష్ట్రపతి భవనంలో ఇందు నిమిత్తం ప్రత్యేకంగా ఏర్పాటయ్యే బహుమతి ప్రదానోత్సవ లో వారికి పతకాలు బహూకరి చడం జరుగుతుంది. వీటిలో రెండు విశిష్ట సేవా పతకాలు -మొదటి తరగతి- నాలుగు మహావీర చక్రాలు రెండు అశోక చక్రాలు -రెండవ తరగతి- రెండు విశిష్ట సేవా పతకాలు -రెండవ తరగతి-పదకొండు వీరచక్రాలు; మూడు అశోకచక్రాలు -మూడవ తరగతి- ఉ టాయి. ఈ పతకాలు సంపాదించిన వారిలో ఒకరు పారశాఖకు చెందిన వారు. వీటిలో పది పతకాలు ఆయా ఉద్యోగుల మరణానంతరం బహూకరింప బడినవి. మరొక పతకం కన్పించకుండా పోయిన ఒక ఉద్యోగికి లభించింది.

లెఫ్టినెంట్ జనరల్ పి. ఎస్. జ్ఞానికి ఎయిరు మార్షల్ ఎమ్. ఎమ్- ఇంజనీరుకూ మొదటి తరగతి విశిష్ట సేవా పతకాలు లభించాయి;

విశ్వకర్మ గ్రంథాలయ వక్తల క్లబ్

సికింద్రాబాద్, అక్టో 13

సికింద్రాబాదు విశ్వకర్మ గ్రంథాలయ వక్తల క్లబ్ రెండవ సమావేశం ఇటీవల జరిగింది ఈ సమావేశమునకు శ్రీ కేసరి హనుమాన్ సరూ నగర్ హైస్కూలు హెడ్ మాష్టరు అధ్యక్షత వహించినారు. ఈ రోజున బంగారు కంట్రోలు నియంత్రణగూర్చి డిబెట్‌ను ప్రారంభోత్సవము చేశారు

గోల్డుకంట్రోలు స్వర్ణకారులపై ఆపత్తి తెచ్చినదని భావిస్తున్నారు రిజర్వునిధి బ్యాంకులలో లేకపోవడము వలన, అంతేకాక చైనా దురాక్రమణ వలన స్వర్ణనియంత్రణము పెట్టవలసి వచ్చి శ్రీరాములు విశ్వకర్మ ప్రధాన కార్యదర్శి పేర్కొన్నారు. ఇప్పుడు ప్రస్తుతము 25 శాతము బంగారము టర్నింగులో నున్నది మిగిలిన75శాతం మాత్రము టర్నింగులో లేకపోవడమే చాల ఆపత్తితెచ్చి గోల్డు కంట్రోల్ తెచ్చిపెట్టారని ఆయన అన్నారు

శ్రీ డి. గోపాలాచారి ఆంధ్రప్రదేశ్ స్వర్ణకారుల పునరావాస కమిటీ మెంబరు బంగారము అనాది నుండి ఉపయోగకారిగాఉన్నది. స్వర్ణకారులు కంసాలి వృత్తిపైన జీవితములను గడుపుచుండిరి. కాని రెండు సంవత్సరముల నుండి మన జాతివారు ఈ వృత్తిని వదలి వేరే వృత్తులను అవలంబిచుచున్నారు. కాని ఈనాడు గోల్డు కంట్రోల్ యాక్టువలన చాల మందికి హాని కల్గింది. చాలమంది బాధపడుచున్నారు కాని ఈపద్ధతి వలన మనకు ఒక విధమైన లాభమే అని ఆయన పేర్కొన్నారు.

శ్రీ యం. బాబురావుక్లబ్ అర్గనైజరు మాట్లాడుతు బంగారు కంట్రోలువలన మూడుతెగలకు చెందిన వారికి నష్టము కలుగుతున్నది. 1. బంగారు అమ్మేవారికి, 2. స్వర్ణకారులకు, 3. ధరరూపముగా బంగారం దాచుకోదలచినవారికి. అంతేకాక మొత్తము 2 లక్షల 20 వేల స్వర్ణకారులు ఆంధ్రప్రదేశ్‌లో పని మరియు సుమారు 45 లక్షలు భారతదేశస్థాయిలో బాధపడుచున్నారని ఆయనఅన్నారు ఏదిఎట్లయినా ప్రభుత్వఏమిచేసినా ప్రజాక్షేమంకొరకేఅని ఆయన చెప్పారు.

తరువాత శ్రీయుతులు పి.ఈశ్వరయ్య యం. ధర్మపురి ఆచారి, పి.నాగేశ్వరరావు, వేణుగోపాల,ఆర్.బ్రహ్మయ్య భద్రాచలము, రామమూర్తి మరియు జి. మహాదేవ్ కూడా మాట్లాడినారు.

మంత్రుల పర్యటన

పల్లికుటుంబ్సు శాఖామంత్రి శ్రీ ఎ. సి. సుబ్బారెడ్డి అక్టోబరు 16 వ తేదీ టోకియోనుండి విమానంలో మద్రాసు వస్తారు- అక్టోబరు 17వ తేదీన రాజధానికి వస్తారు-

రెవిన్యూ మంత్రి శ్రీ ఎన్-రామచంద్రారెడ్డి అక్టోబరు 14 వ తేదీన ఏలూరు వెళ్ళుతారు- అక్కడి నుంచి జిల్లాలో వరదలు సంభవించిన ప్రాంతాలలో పర్యటిస్తారు- కొల్లేరుప్రాంతములో పర్యటించి అక్టోబరు 15వ తేదీన కైకలూరు వెళ్ళి అక్కడినుంచి కృష్ణాజిల్లాలో వందబాధిత ప్రాంతాలలో పర్యటిస్తారు- అక్టోబరు 16 వ తేదీన రాజధానికి తిరిగివస్తారు.

కేంద్ర నీటిపారుదల, విద్యుచ్ఛక్తి శాఖల డిప్యూటీ మంత్రి శ్రీ ఎస్-డి-మిశ్రా 1964 అక్టోబరు 14 వ తేదీన రా.7-20గంటలకు బెజవాడ నుంచి విమానంలో హైదరాబాద్ వస్తారు- 1964అక్టోబరు 15వ తేదీన రా 8-05 గంటలకు విమానంలో రైలుద్వారా ఢిల్లీ వెళ్లుతారు- హైదరాబాదులో ఆయన లేక్‌వ్యూ అతిథిగృహంలో బసచేస్తారు.

బ్రహ్మయ్య పర్యటన

హైదరాబాద్, అక్టో 18

శాసనమండలి అధ్యక్షులు శ్రీగొట్టిపాటి బ్రహ్మయ్య, అక్టోబరు 14 వ తేదీన హైదరాబాదు నుండి బయలుదేరి కర్నూలు వెళ్తారు. మరుసటిరోజు శ్రీశైలం వెళ్తారు. అక్టోబరు 16 వ తేదీన అక్కడ కుటీర ప్రారంభోత్సవములో పాల్గొని అక్టోబరు 17 వ తేదీన రాజధానికి తిరిగివస్తారు.

రేపు (విజయదశమి) ఉ॥ 11-00 కు గొప్ప విడుదల

రక్త ముడుకులెత్తించు సమరోత్సాహం, హృదయాలను జివ్వుమనిపించు శృంగారోద్విగ్నత ముడివేసుకొన్న సువర్ణ సమజ్జ్వల కళాఖండం

శ్రీ నేషనల్ ఆర్టు పిక్చర్ వారి:

బభ్రువాహన

అర్జున బభ్రువాహన యుద్ధం) (తెలుగు)

తా: ఎన్. టి. రామారావు, కాంతారావు, రేలంగి, బాలయ్య, చలం, మిక్కిలినేని, సి. ఎస్ ఆర్, ముక్కామల, ఎస్. వరలక్ష్మి, రాజసులోచన, ఎల్. విజయలక్ష్మి, గీతాంజలి.

రచన, దర్శకత్వం: సముద్రాల. సంగీతం: పామర్తి.

నిర్మాత: సి. జగన్మోహనరావు బి. ఏ బి. ఎల్.

సాగర్ హైదరాబాద్ — రాజేశ్వర్ సికింద్రాబాద్

రేపటినుండి 18 ఆదివారం ప్రతిరోజు 4 ఆటలు

ఉ॥ 11-00, 2-30, 6-00, 9-30

రామా- వరంగల్ — వెంకటలక్ష్మి-ఖమ్మం

ప్రభాత్-నిజామాబాద్

—ఎస్. ఎస్. ఏ. పి. రిలీజ్.

అక్టోబరు 16న మ॥ 12-30 కు గొప్పవిడుదల

కామాన్ ఫిల్మ్స్ (ప్రైవేట్ లిమిటెడ్) సమర్పించు:

ఆంధీ బార్ తూఫాన్

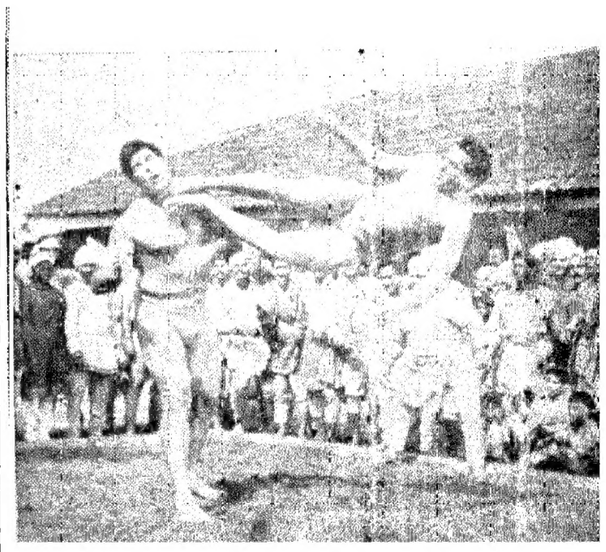

తా-దారాసింగ్, ముమ్‌తాజ్, కామ్రాన్, జీవన్, రత్నమాల, అమర్, భగ్‌వాన్, హోసీఖాన్.

నిర్మాత:

ఎ. ఎల్. సేథీ, మహమ్మదు అఫజల్ కామాన్

దర్శకుడు: మహమ్మద్ హుస్సేన్ — సంగీతం: రాబిన్ బెనర్జీ

ప్యాలెస్ (హైదరాబాద్) — మినర్వా (సికింద్రాబాద్)

శుక్ర, శని, ఆదివారములలో ప్రతిరోజూ నాల్గు ఆటలు:

12-30, 3-30, 6-30, 9-30.

మరియు మోహన్-వరంగల్ — విజయటాకీస్-హన్మకొండ

సుందర్ పిక్చర్స్ సర్క్యూట్ విడుదల